Software

- Instalação Labview e Multisim
- MATLAB Alunos
- Matlab Docentes & Investigadores
- Microsoft Imagine
- Microsoft Office 365 Educação
- Rato transparente no QTCreator - Windows 10
- Software ADS
- Software Cedrat Flux
- Software JMP
- Software nos Laboratórios
- Synology Drive Client

Instalação Labview e Multisim

O DEEC possui uma licença Labview para estudantes e colaboradores:

> **Antes de proceder à instalação do software, é necessário fazer o registo de uma conta NI, utilizando o site:**
> https://lumen.ni.com/nicif/us/header_create/content.xhtml?action=create&du=https://www.ni.com/myni/dashboard/

> Use a sua conta de estudante (ucXXXXXXXXXX@student.uc.pt)

Para aceder a este software:

- Fazer o download do mesmo: https://installers.deec.uc.pt/labview_multisim/labview_multisim.zip
- Extrair o ficheiro e executar o instalador

- Nos próximos passos, clique em “next” para concordar sempre com o termos de licença:

- Escolha o pacote de software que necessita e clique em “next”:

- Nos próximos passos, clique em “next” para concordar sempre com o termos de licença:

- Confirme que a escolha do software está correta e clique em “next”:

- Aceite que o NI Update Service procure automaticamente por novas atualizações:

- Entre com a conta que criou nos passos anteriores:

- Escolha a opção “serial number”:

- Introduza o serial number, contido no ficheiro "LABVIEW SERIAL" do zip que descarregou, e clique em “Activate”:

MATLAB Alunos

Instalar e activar uma cópia pessoal do MATLAB (Alunos)

> **Para utilizar o Matlab, deverá possuir uma conta @student.uc.pt**

1. Criar uma conta MathWorks (Caso já possua uma conta MathWorks pode saltar este passo)

• Vá a http://www.mathworks.com e clique em *"Log in".*

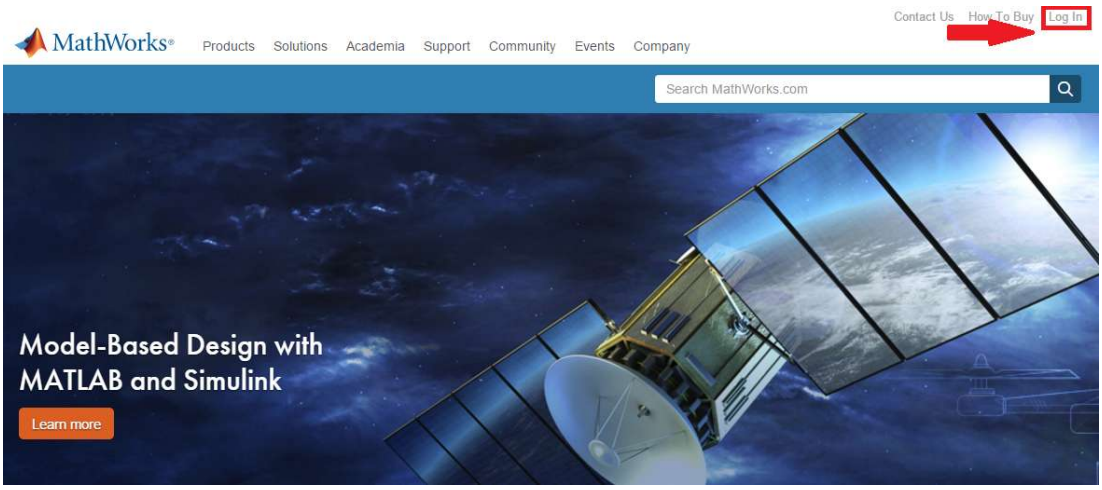

• Clique em *"Create Account".*

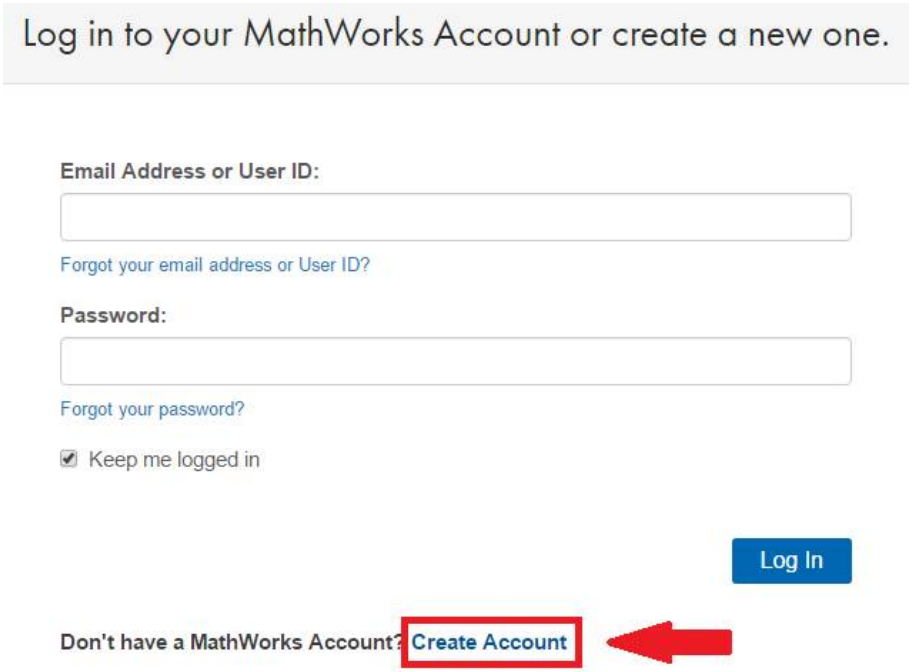

• Deverá utilizar o seu **e-mail da Universidade (@student.uc.pt)** e seleccionar a opção ***"Academic Use".***

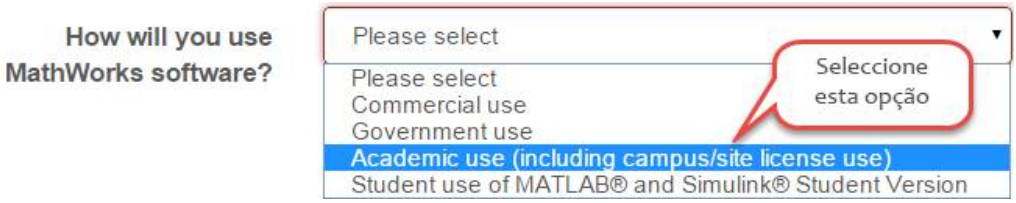

• Neste ponto, pode **finalizar a criação da sua conta MathWorks.**

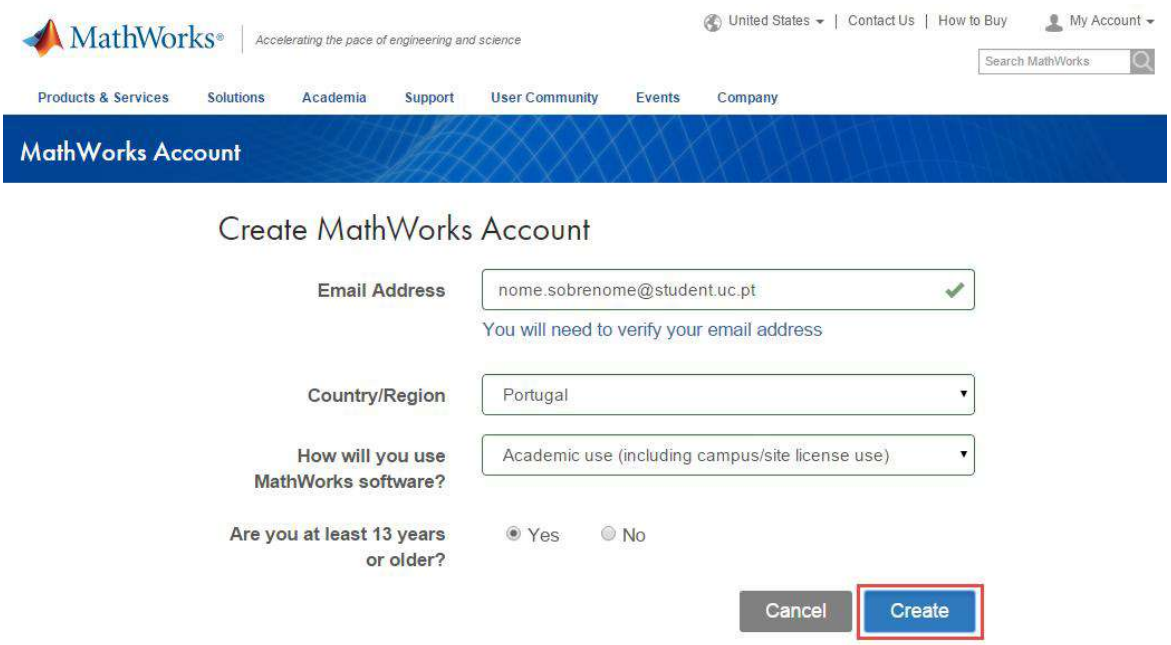

2. Associar a conta MathWorks com a licença

• Depois de iniciar sessão na sua conta MathWorks, vá a ***"My Account"*** e clique em ***"View My Licenses".***



• Clique no botão ***"Add License"***



• Seleccione a opção ***"Activation Key"*** e clique em ***"Continue".***

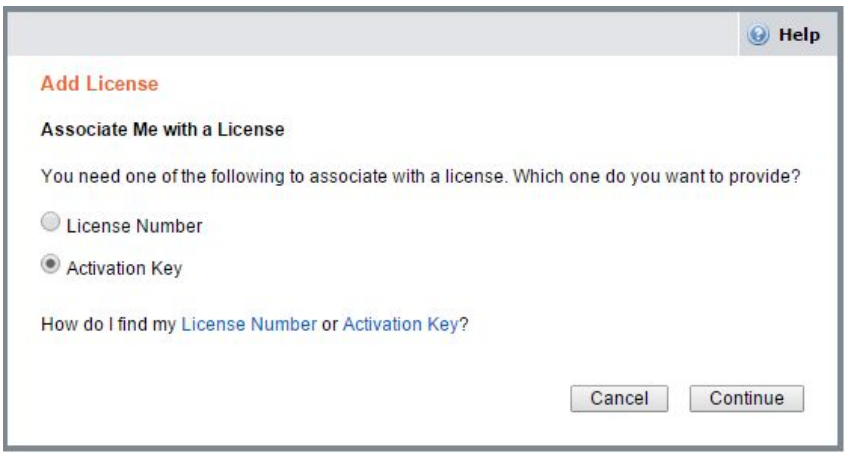

• Introduza a **Chave de Activação: 12668-22703-15866-38939-29347** e clique em ***"Continue".***

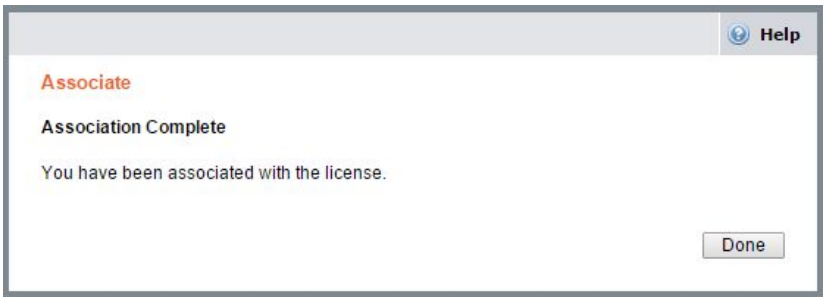

3. Descarregar e instalar o Software

Pode descarregar o software do site da Mathworks (método b), no entanto sugerimos e recomendamos que opte por descarregar o mesmo do servidor local BOX (método a), sendo o processo muito mais rápido, uma vez que a transferência utiliza apenas a rede local.

MÉTODO A – TRANSFERÊNCIA ATRAVÉS DA REDE LOCAL (RECOMENDADO)

- Windows
- Linux
- macOS

MÉTODO B – TRANSFERÊNCIA ATRAVÉS DO SITE DA MATHWORKS (ALTERNATIVO)

a. Quando a licença estiver activada na sua conta MathWorks, **vá a:**

http://www.mathworks.com/downloads/web_downloads/select_release
Alternativamente, poderá efectuar download do software através do endereço...

• **Seleccione a versão do software** que pretende instalar.

• **Seleccione a plataforma:**

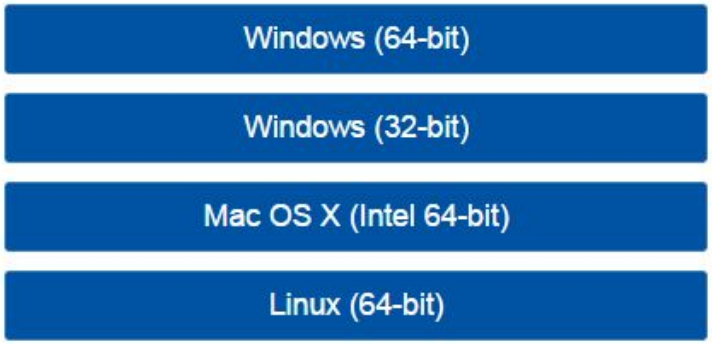

• Poderá então **descarregar o instalador** da versão e plataforma pretendidas.

b. Quando a transferência estiver concluída, **corra o ficheiro de instalação.**

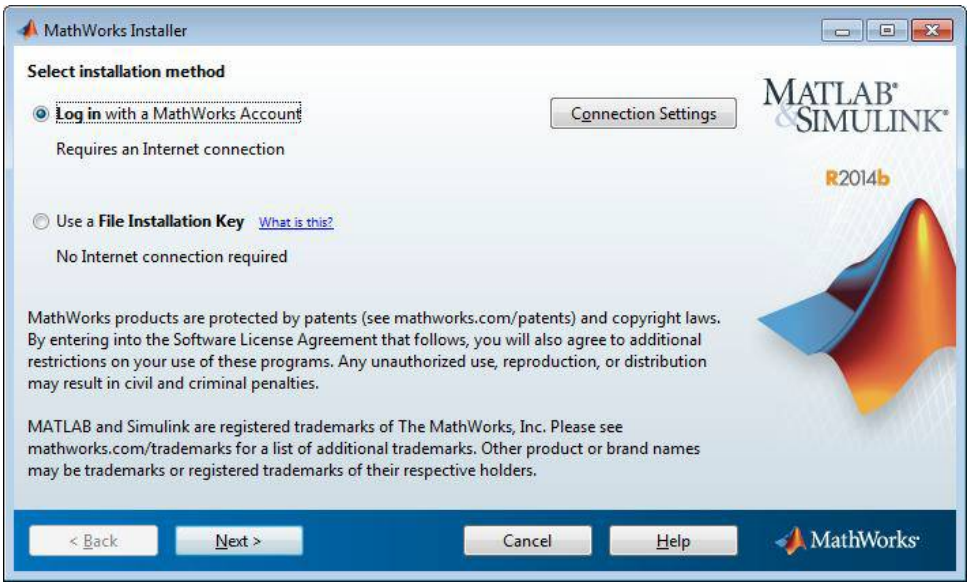

• **Leia e aceite os termos do contrato de licença:**

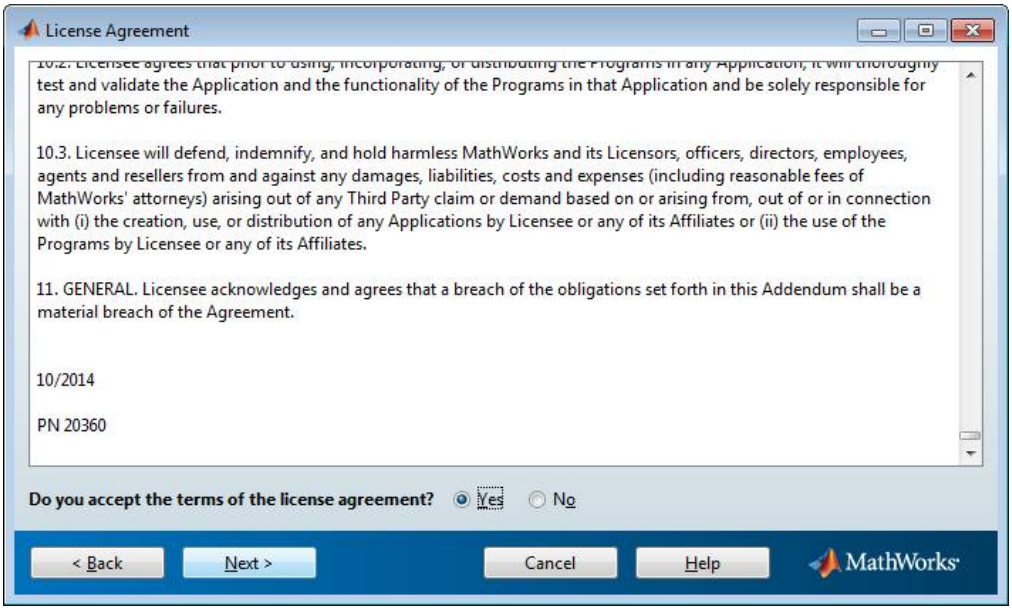

• **Introduza o endereço de *e-mail* e *password* da sua conta MathWorks:**

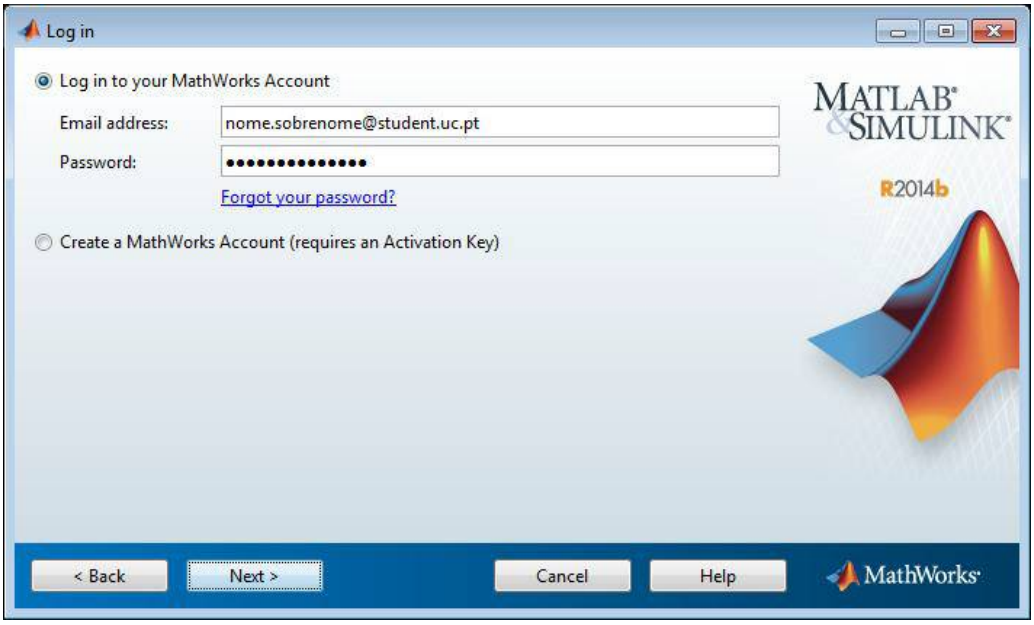

• **Escolha a licença activada recentemente** e clique em *"Next".*

• **Escolha a pasta de instalação.**

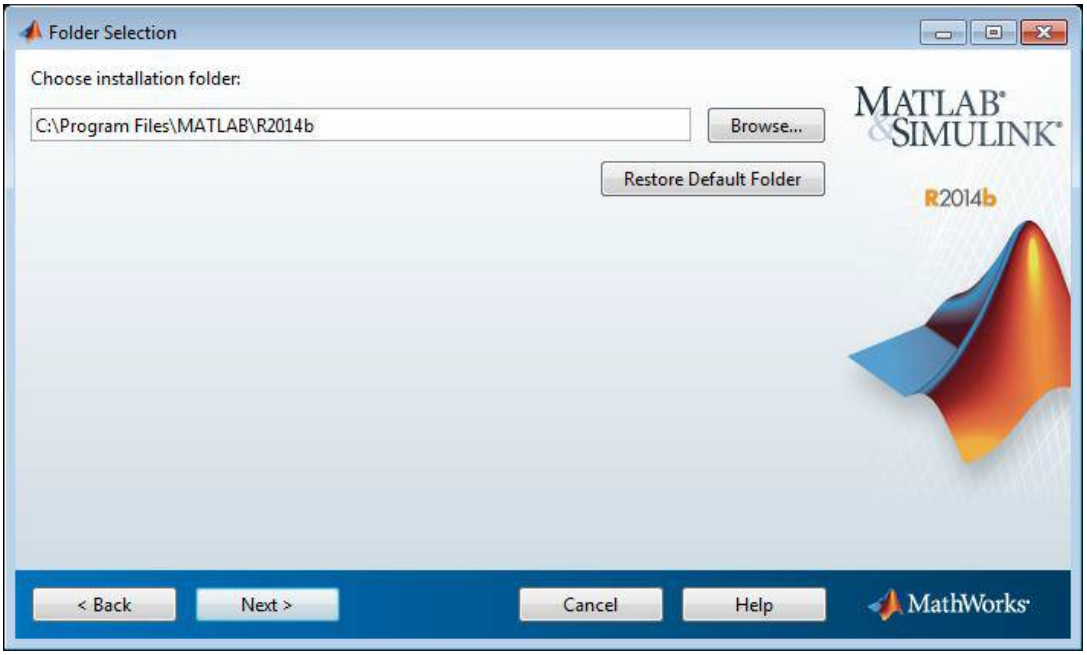

• **Seleccione os produtos a instalar.**

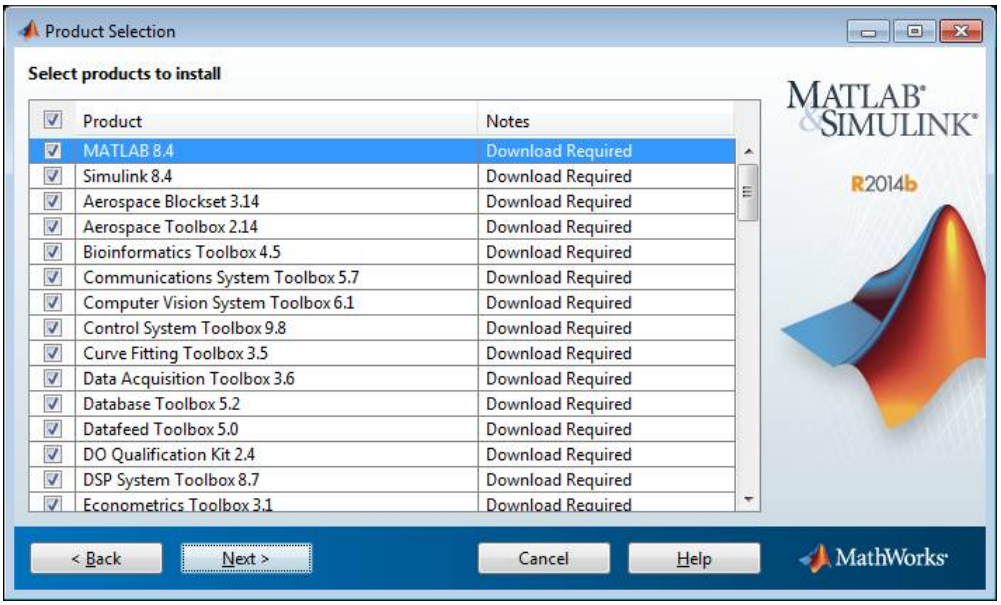

• Escolha as opções de atalho adicionais e **clique em *"install"***

c. Quando o processo de instalação terminar, é necessário activar o software.

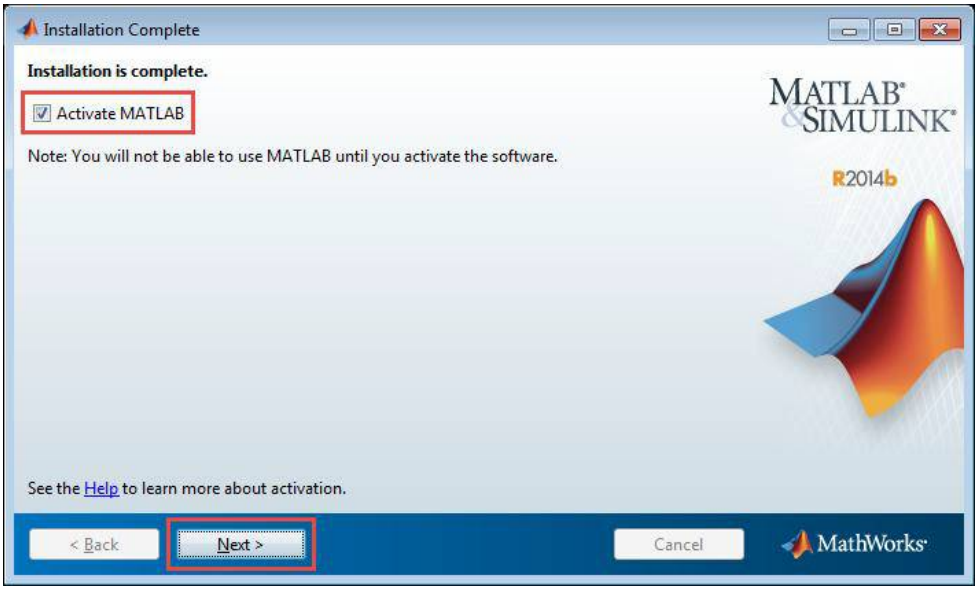

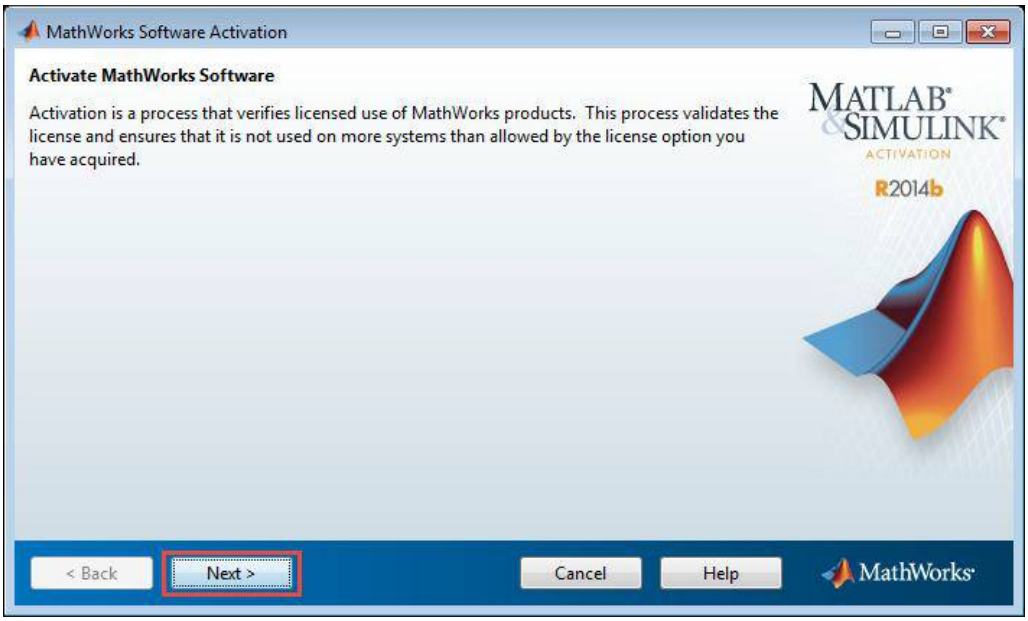
MathWorks Software Activation
Activate MathWorks Software
Activation is a process that verifies licensed use of MathWorks products. This process validates the license and ensures that it is not used on more systems than allowed by the license option you have acquired.
MATLAB & SIMULINK
ACTIVATION
R2014b
< Back
Next >
Cancel
Help
MathWorks

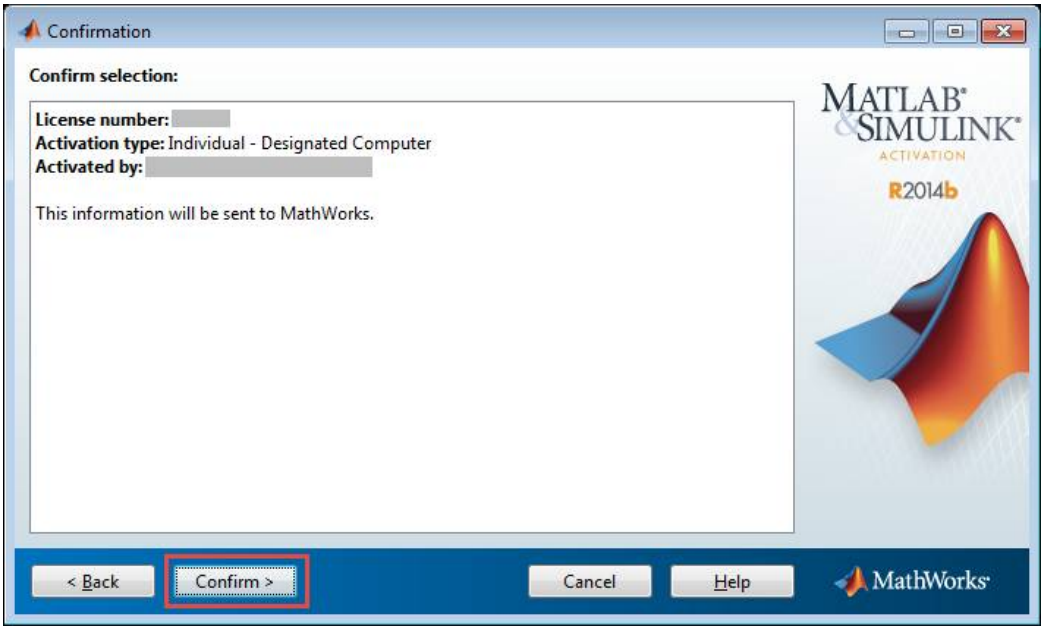
Confirmation
Confirm selection:
License number:
Activation type: Individual - Designated Computer
Activated by:
This information will be sent to MathWorks.
MATLAB & SIMULINK
ACTIVATION
R2014b
< Back
Confirm >
Cancel
Help
MathWorks

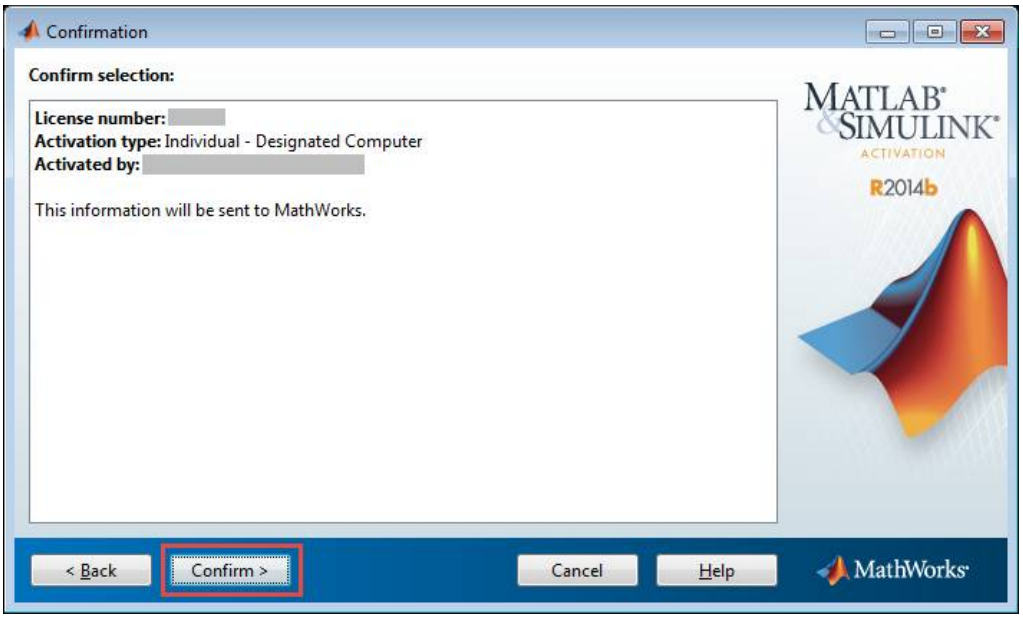
Confirmation
Confirm selection:
License number:
Activation type: Individual - Designated Computer
Activated by:
This information will be sent to MathWorks.
MATLAB & SIMULINK
ACTIVATION
R2014b
< Back
Confirm >
Cancel
Help
MathWorks

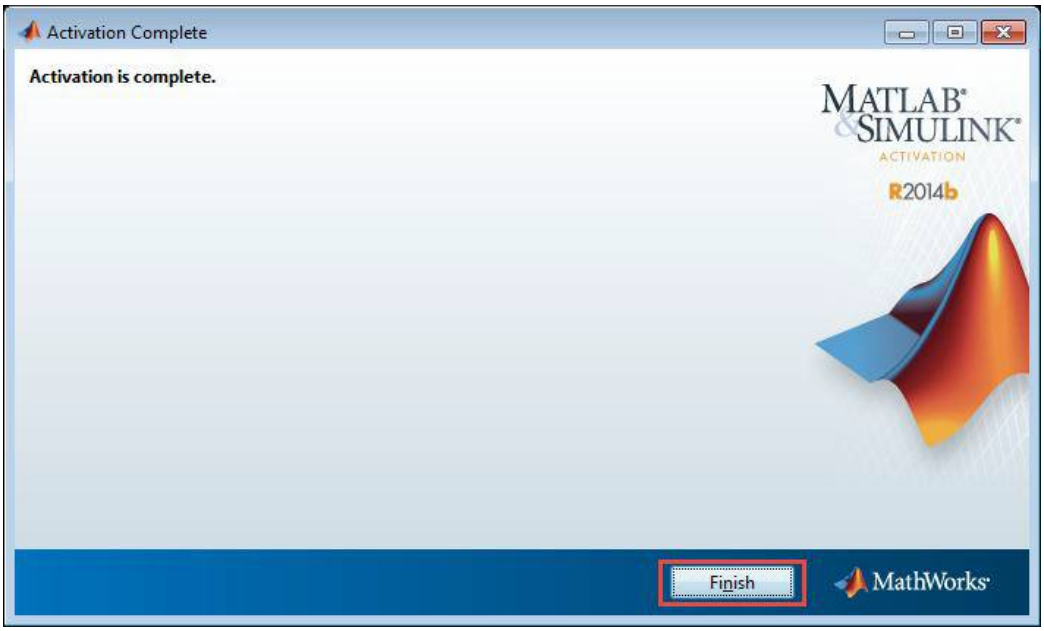

• **Poderá agora utilizar a sua cópia do MATLAB.**

Recursos Adicionais

• **TAH Resource Kit for Students**

http://www.mathworks.com/academia/tah-support-program/students.html

• **Online Documentation:**

http://www.mathworks.com/help/

• **Interactive MATLAB and Simulink Tutorials:**

http://www.mathworks.com/academia/student_center/tutorials/

Matlab Docentes & Investigadores

Instalar e activar uma cópia pessoal

1. Criar uma conta MathWorks (Caso já possua uma conta MathWorks pode saltar este passo)

• Vá a http://www.mathworks.com e clique em *“Log in”.*

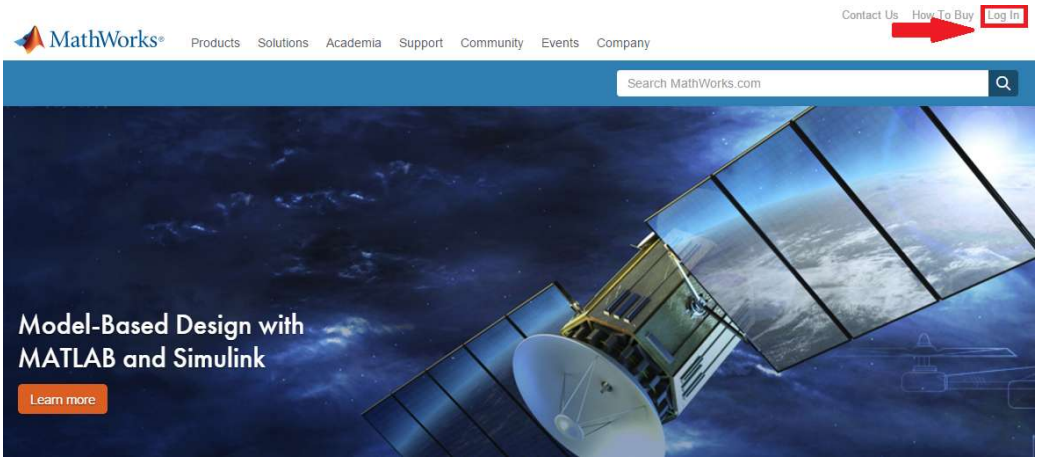

• Clique em *“Create Account”.*

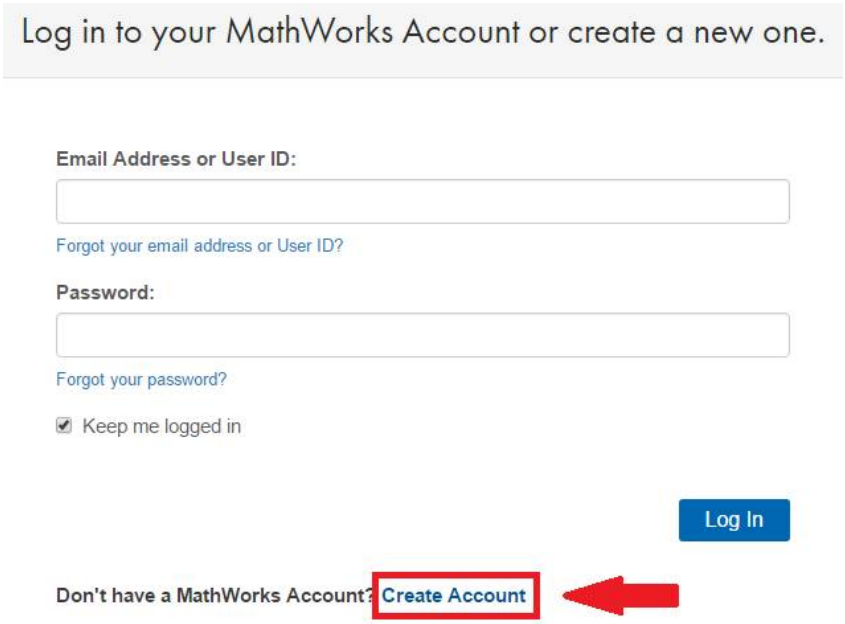

• Deverá utilizar o seu **e-mail institucional (@deec.uc.pt ou @uc.pt)** e seleccionar a opção ***"Academic Use"***

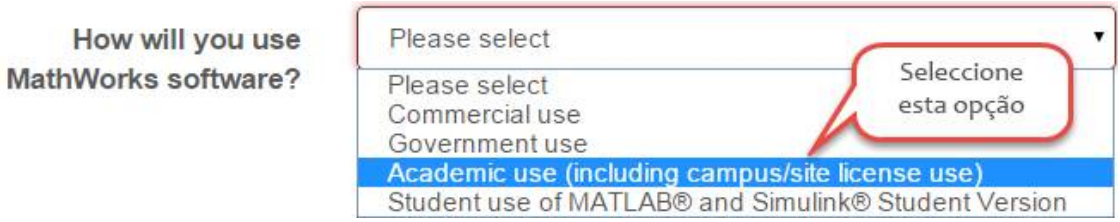

• Neste ponto, pode **finalizar a criação da sua conta MathWorks.**

2. Associar a conta MathWorks com a licença

• Depois de iniciar sessão na sua conta MathWorks, vá a ***"My Account"*** e clique em ***"View My Licenses".***

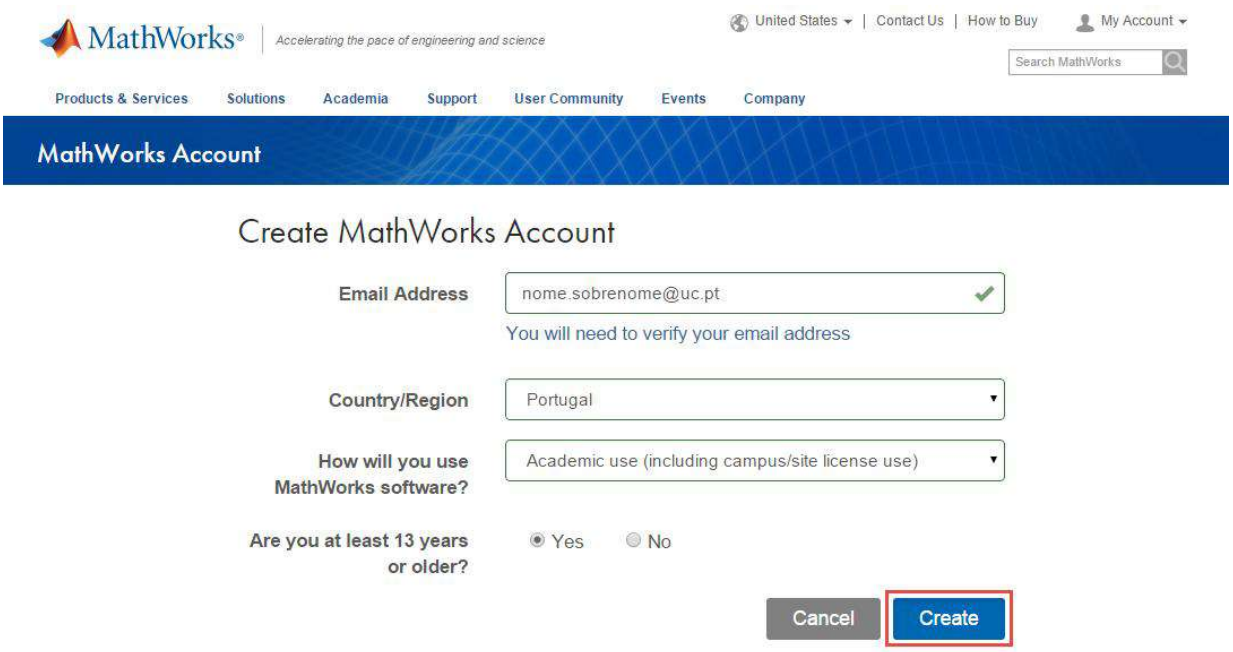

• Clique no botão ***"Add License***"



• Selecione a opção ***"Activation Key"*** e clique em ***"Continue".***



• Introduza a **Chave de Activação: 18583-36985-43947-39097-18102** e clique em ***"Continue".***

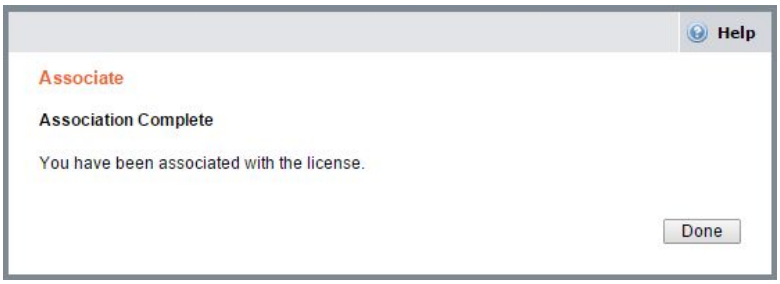

3. Descarregar e/ou instalar o Software

Pode descarregar o software do site da Mathworks (método b), no entanto sugerimos e recomendamos que opte por instalar directamente ou descarregue do servidor local (método a), sendo o processo muito mais rápido, uma vez que utiliza apenas a rede local.

MÉTODO A – INSTALAÇÃO ATRAVÉS DA REDE LOCAL (RECOMENDADO)

- Windows
- Linux
- macOS

MÉTODO B – TRANSFERÊNCIA ATRAVÉS DO SITE DA MATHWORKS (ALTERNATIVO)

a. Quando a licença estiver activada na sua conta MathWorks, **vá a:**

http://www.mathworks.com/downloads/web_downloads/select_release

Alternativamente, poderá efectuar download do software através do endereço...

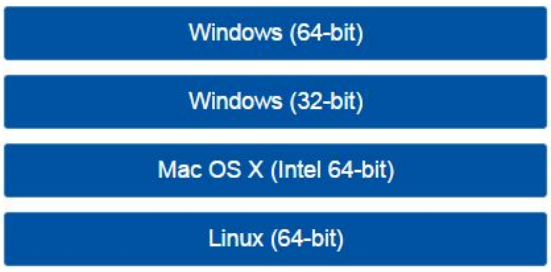

• **Seleccione a versão do software** que pretende instalar.

• **Seleccione a plataforma:**

• Poderá então **descarregar o instalador** da versão e plataforma pretendidas.

b. Quando a transferência estiver concluída, **corra o ficheiro de instalação.**



• **Leia e aceite os termos do contrato de licença:**

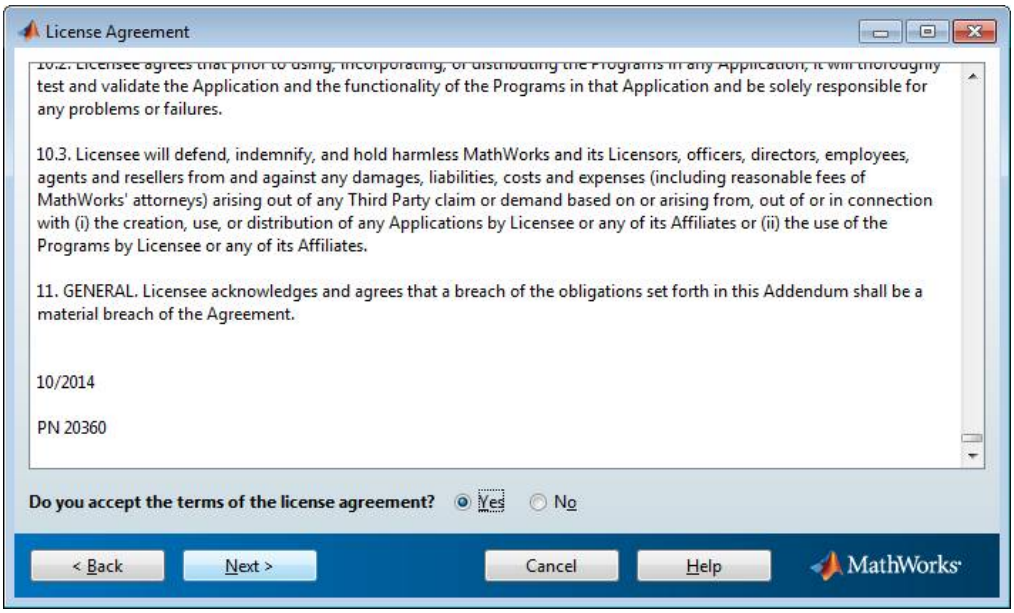

• **Introduza o endereço de *e-mail* e *password* da sua conta MathWorks:**

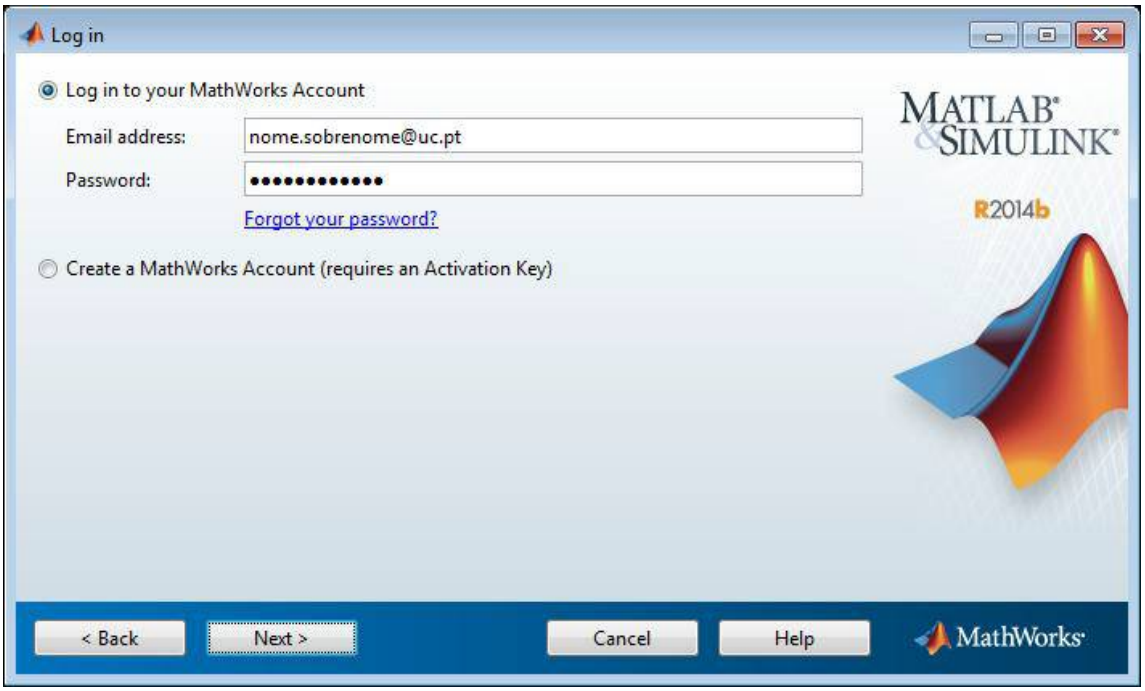

• **Escolha a licença activada recentemente** e clique em *"Next"*.

• **Escolha a pasta de instalação.**

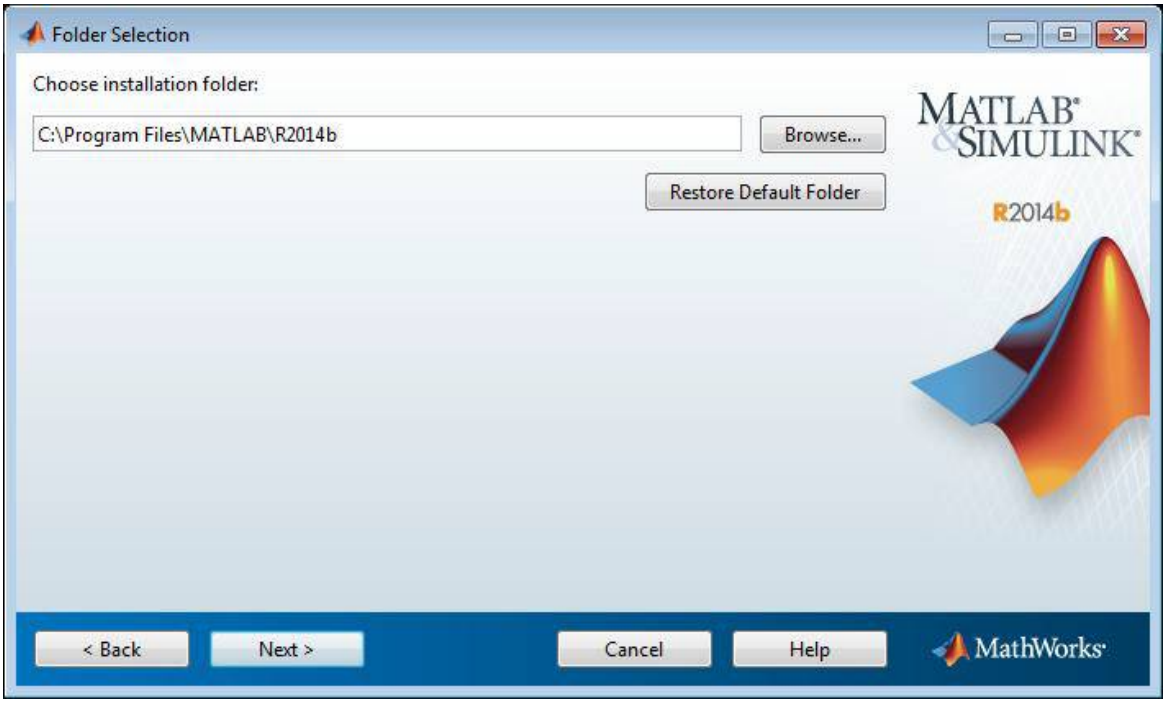

• **Seleccione os produtos a instalar.**

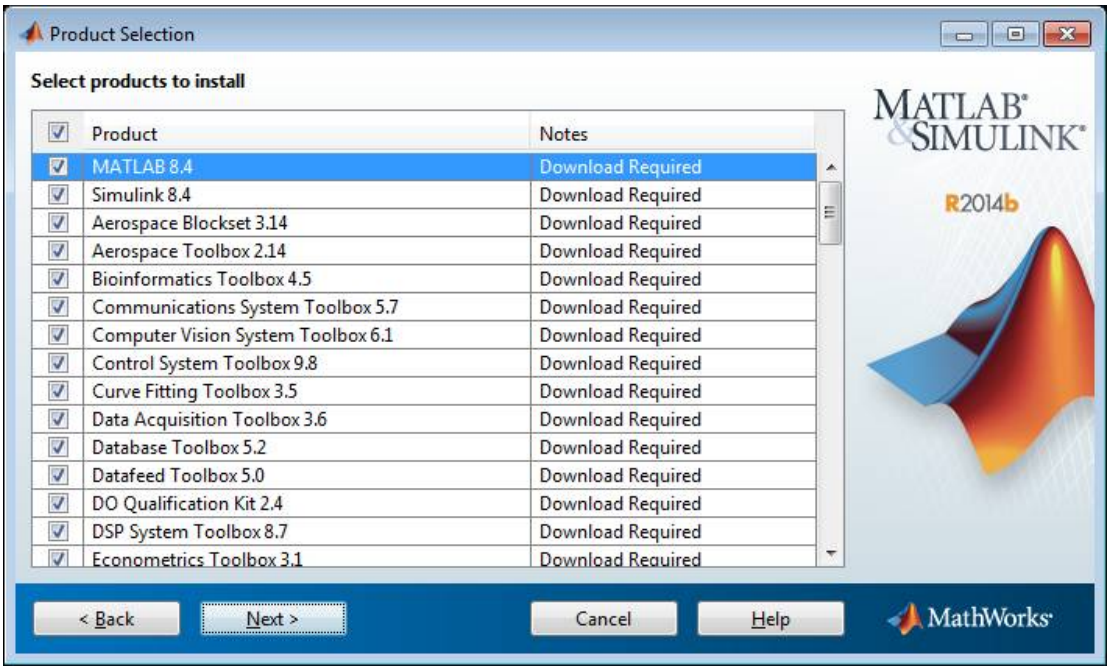

• Escolha as opções de atalho adicionais e **clique em *"install"***

c. Quando o processo de instalação terminar, é necessário activar o software.

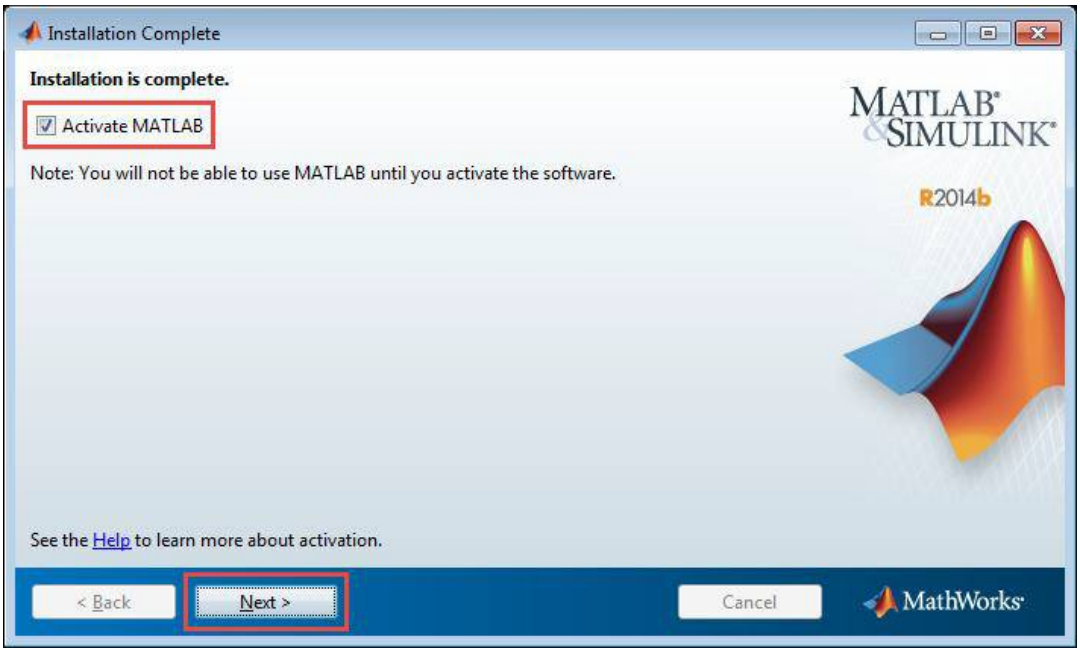

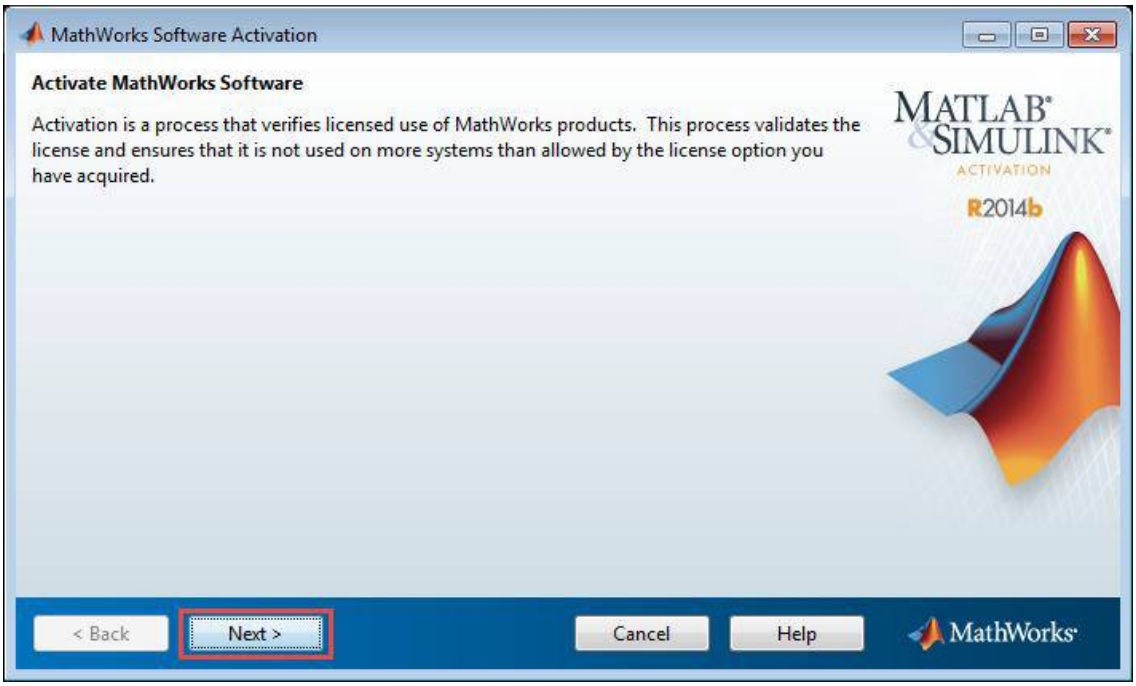
MathWorks Software Activation
Activate MathWorks Software
Activation is a process that verifies licensed use of MathWorks products. This process validates the license and ensures that it is not used on more systems than allowed by the license option you have acquired.
MATLAB & SIMULINK
ACTIVATION
R2014b
< Back
Next >
Cancel
Help
MathWorks

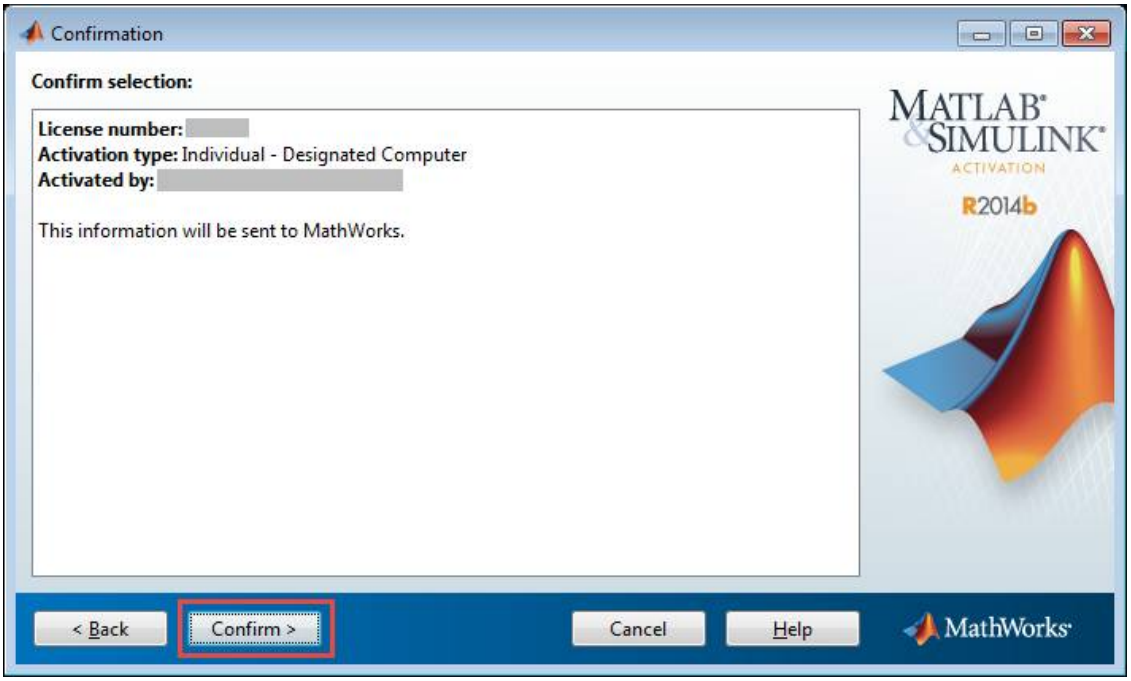
Confirmation
Confirm selection:
License number:
Activation type: Individual - Designated Computer
Activated by:
This information will be sent to MathWorks.
MATLAB & SIMULINK
ACTIVATION
R2014b
< Back
Confirm >
Cancel
Help
MathWorks

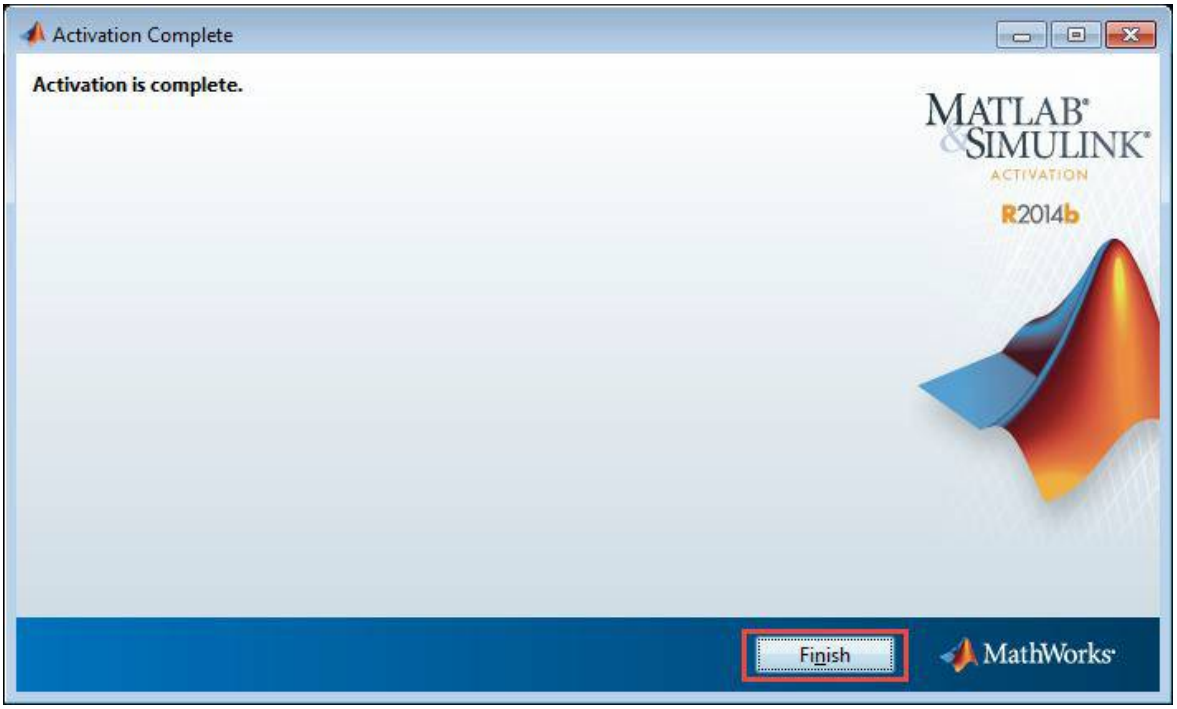

• **Poderá agora utilizar a sua cópia do MATLAB.**

Recursos Adicionais

• **TAH Resource Kit for Educators**

http://www.mathworks.es/academia/tah-support-program/educators.html

• **Online Documentation:**

http://www.mathworks.com/help/

• **MATLAB Courseware (curriculum materials):**

http://www.mathworks.com/academia/courseware/

Microsoft Imagine

> **Para usar este serviço, é necessário possuir uma conta @deec.uc.pt**

O que é o Microsoft Imagine?

O Microsoft Imagine é um protocolo que a Microsoft assina com os Departamentos das Universidades que leccionam disciplinas das áreas STEM (Science, Technology, Engineering e Mathematics) que dá acesso GRATUITO aos seus alunos, docentes e colaboradores do Departamento às ferramentas Microsoft.

O protocolo pode ser utilizado através de uma plataforma Web based. Dessa forma, é possível à comunidade obter uma cópia pessoal de todo o software disponível, existindo uma conta pessoal para cada utilizador. O processo de entrega do software é automatizado, libertando os responsáveis / administradores de, essencialmente, gerir o penoso processo de atribuir as Keys únicas a que cada utilizador tem direito para obter a sua cópia pessoal do software. Da parte dos utilizadores, o acesso ao software torna-se disponível ininterruptamente, a qualquer hora e em qualquer lugar, bastando para isso que estejam registados no sistema. O facto de cada aluno ter a sua própria conta pessoal confere-lhes o total acesso ao “seu” software, podendo aceder em qualquer altura às suas Keys dos produtos ou encomendar novos produtos de software.

Quem tem acesso?

- Estudantes do DEEC, que frequentem unidades curriculares no ano letivo corrente;
- Docentes;
- Colaboradores;

Contas Microsoft Imagine

O acesso ao Microsoft Imagine está dependente da criação de contas por parte da gestão da Rede Informática do DEEC (GRI).

Para este efeito, o GRI efectua a criação de contas da seguinte forma:

- Para alunos, no início de cada ano lectivo;
- Para docentes e colaboradores, no acto de criação da conta departamental;

Nesse momento, cada utilizador recebe um e-mail, na conta de correio electrónico institucional, automatizado por parte da plataforma, com as instruções de acesso iniciais à plataforma.

As contas na plataforma Dreamspark são independentes das contas departamentais, não tendo ligação aos serviços de autenticação centralizados do DEEC. Por este motivo, podem ter uma password diferente.

Acesso à plataforma

O username é o endereço de correio electrónico institucional.

A password é, como já referido, gerada pela Microsoft, sendo automaticamente enviada no e-mail inicial.

Caso tenha perdido ou não saiba qual a sua password, pode recuperá-la na página de autenticação do serviço Microsoft Imagine(“Sign In”), através das seguintes opções:
“Forgot you password?” – Esta opção, envia ao utilizador uma nova password.Utilização correta

O endereço (URL) para acesso à plataforma é:

http://web.deec.uc.pt/go/dreamspark

Normas de Utilização

- O software disponibilizado pode ser utilizado em projetos académicos, aulas, de investigação, trabalhos de grupo ou projetos departamentais da faculdade;
- Os alunos abrangidos pelo protocolo poderão instalar o software nas suas máquinas pessoais, desde que para utilização apenas dos próprios e apenas para fins académicos;
- O uso das ferramentas obtidas pelos alunos ao abrigo do protocolo está autorizado, mesmo após deixarem ou terminarem o curso, apenas para fins académicos ou de investigação;
- A instalação do Microsoft Windows ou outros sistemas operativos disponibilizados, apenas pode ser levada a cabo em PCs sem sistema pré-instalado (OEM) para fins académicos e para utilização do próprio aluno, não podendo o sistema operativo ser transferido no caso de transferência do computador;
- O aluno pode gravar UMA ÚNICA cópia do software disponibilizado, quando este for cedido no formato *.ISO;

Utilização incorreta

- A utilização das ferramentas disponibilizadas para o desenvolvimento de produtos que não sejam do âmbito académico e/ou de investigação;
- A instalação dos sistemas operativos disponibilizados para a utilização de outro software não abrangido pelo protocolo que corra sobre estes;
- A utilização do software disponibilizado para fins comerciais;

- O software disponibilizado não pode ser alugado, vendido, transferido ou cedido a terceiros, sejam eles (por exemplo) outros departamentos, outros alunos, empresas ou consultores;

Microsoft Office 365 Educação

> Para usar este serviço, necessita de possuir uma conta de email @deec.uc.pt ou @student.uc.pt

Apresentação

O Office 365 Education Plus para estudantes está disponível gratuitamente para estudantes e colaboradores inscritos na Universidade de Coimbra.

Instale o Office num máximo de 5 PCs ou Macs e noutros dispositivos móveis, incluindo tablets Android™, iPad® e Windows.

Usufrua de acesso aos serviços do Office 365, como o armazenamento online de 1 TB no OneDrive e o Yammer.

Para efectuar o registo inicial, utilize um dos links abaixo:

- Estudantes (utilize o seu endereço @student.uc.pt para registo)
- Colaboradores (utilize o seu endereço @deec.uc.pt para registo)

ATENÇÃO: O sistema Office 365 é independente, pelo que utiliza conjunto username+password próprio, que não são os mesmos do DEEC.

O que está incluído

Aplicações completas instaladas

Crie relatórios e apresentações com as versões mais recentes das aplicações que tão bem conhece e nas quais confia. Inclui o Word, o Excel, o PowerPoint, o OneNote, o Outlook, o Publisher e o Access.

Colaboração fácil em tempo real

Trabalhe com os seus colegas online e veja as alterações de uns e outros em tempo real com o Office Online e o OneDrive. O tempo da troca de e-mails com versões desatualizadas pertence ao passado.

Ferramentas de apontamento de notas otimizadas

Digite ou escreva notas à mão, capture páginas Web, grave áudio/vídeo, incorpore folhas de cálculo e muito mais com o OneNote, disponível em todos os seus dispositivos.

Rato transparente no QTCreator - Windows 10

Rato desaparece durante a utilização do QTCreator.

- ○ Como o fundo do QTCreator é de cor branca e o rato também, o mesmo acaba por não se notar.
  - ○ Ao mudar a cor do rato nas definições do Windows para preto, o problema fica resolvido.
  - ○ Com os passos seguintes, é possível proceder à alteração da cor do rato.
    - ○ Ir às definições do Windows e clicar em “Dispositivos”;



- ○ ○ Clicar em “Rato”;

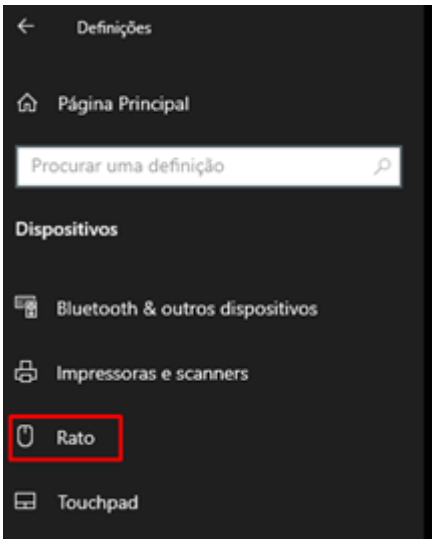

- ○ ○ Clicar em “Opções do rato adicionais”;



- Clicar em “Ponteiros” e nessa aba clicar na aba “Esquema” que deverá estar pré selecionado com a opção “Nenhum”. Escolher a opção “Preta do Windows”;

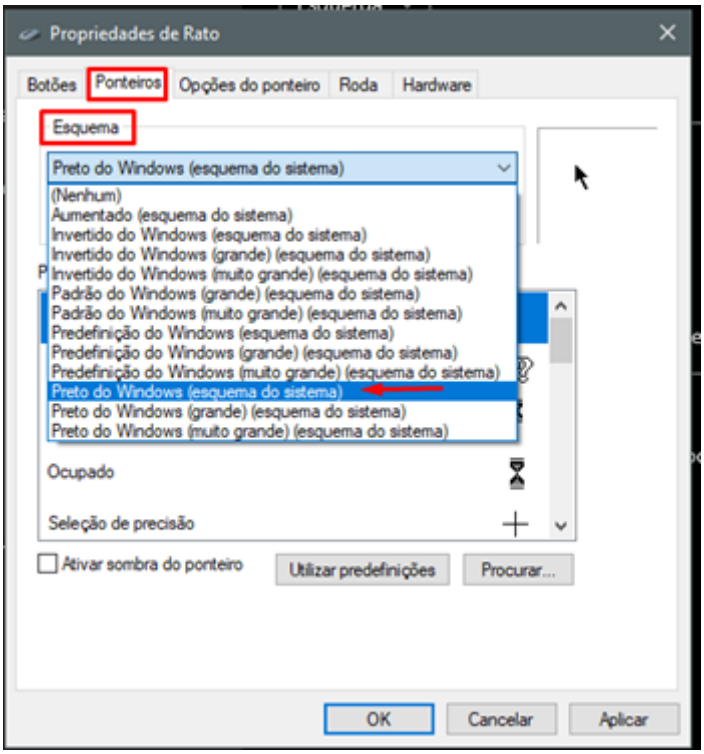

- ◦ Clicar em “Aplicar” e de seguida em “OK”. O rato muda assim para a cor preta.

Software ADS

Para ativação do software, utilizar o servidor de licenças:

Server	license.deec.uc.pt
Port	28001

Software Cedrat Flux

Configuração do Cliente

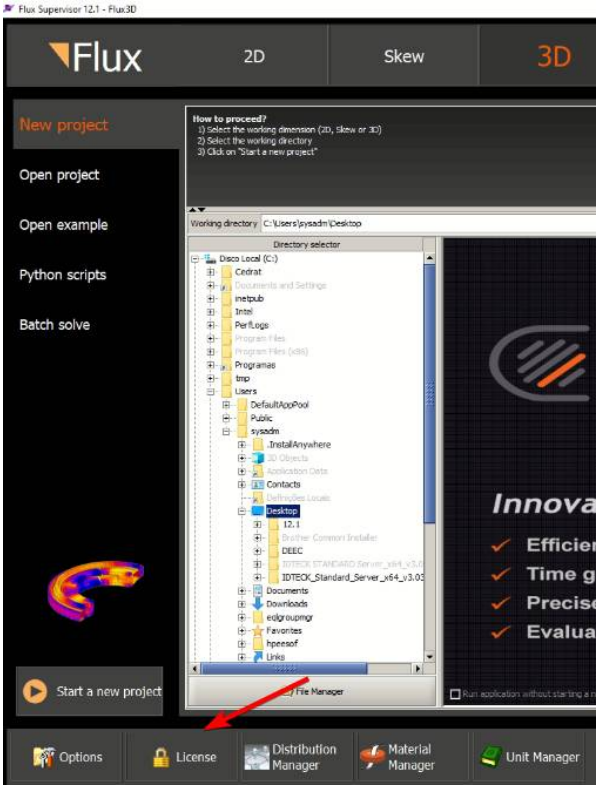

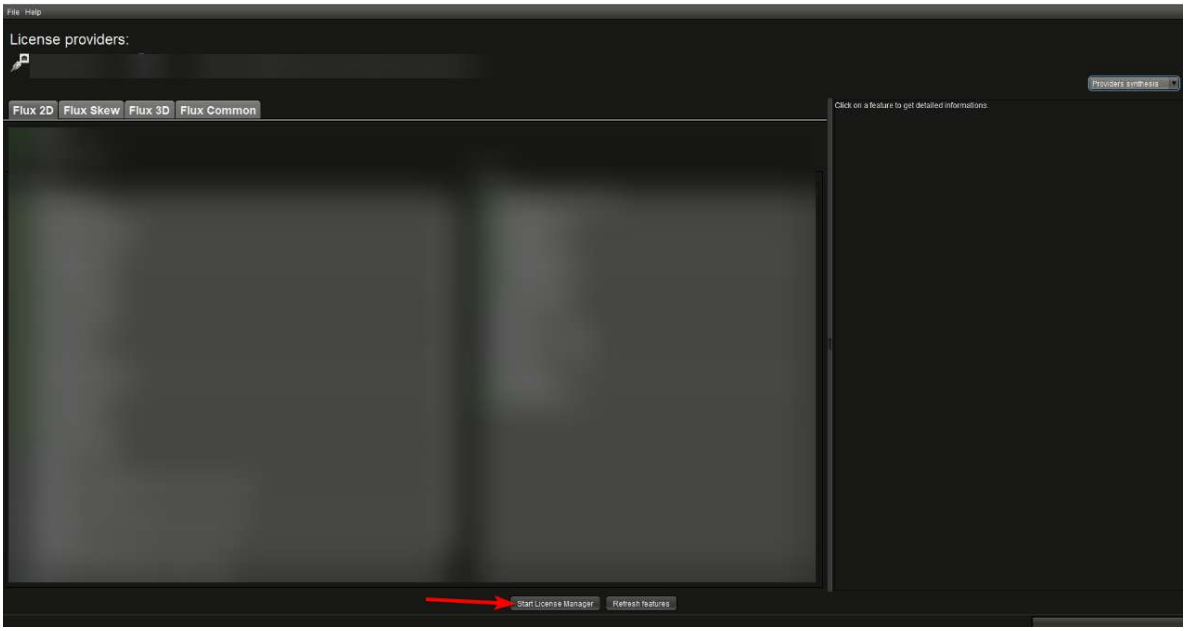

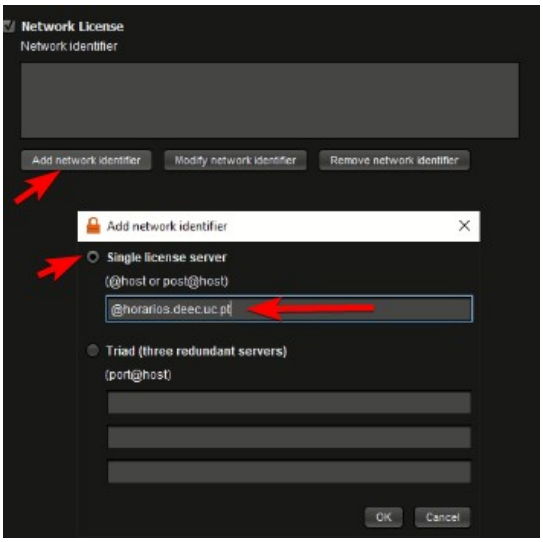
Network License
Network identifier
Add network identifier
Modify network identifier
Remove network identifier
Add network identifier
Single license server
(@host or post@host)
@horarios.deec.uc.pt
Triad (three redundant servers)
(port@host)
OK
Cancel

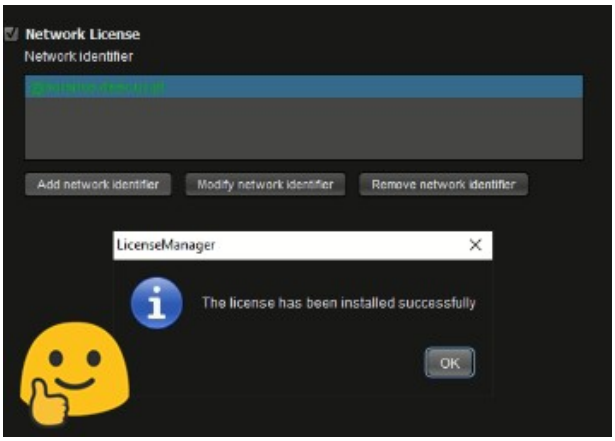
Network License
Network identifier
Add network identifier
Modify network identifier
Remove network identifier
LicenseManager
The license has been installed successfully
OK

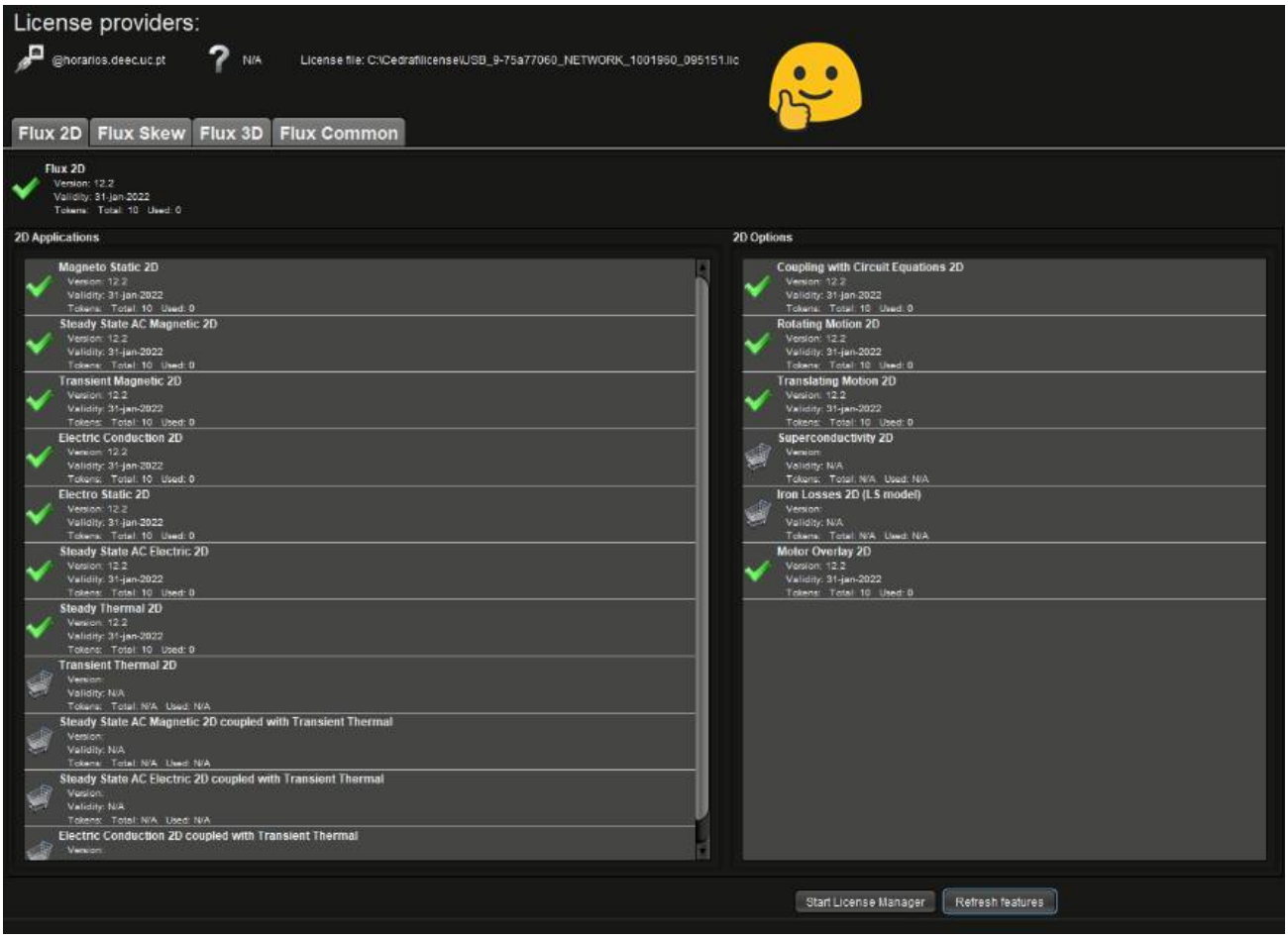
License providers:
@horarios.deec.uc.pt
N/A
License file: C:\Cedrat\license\USB_9-75a77060_NETWORK_1001950_095151.lic
Flux 2D
Flux Skew
Flux 3D
Flux Common
Flux 2D
Version: 12.2
Validity: 31-jan-2022
Tokens: Total: 10 Used: 0
2D Applications
Magneto Static 2D
Steady State AC Magnetic 2D
Transient Magnetic 2D
Electric Conduction 2D
Electro Static 2D
Steady State AC Electric 2D
Steady Thermal 2D
Transient Thermal 2D
Steady State AC Magnetic 2D coupled with Transient Thermal
Steady State AC Electric 2D coupled with Transient Thermal
Electric Conduction 2D coupled with Transient Thermal
2D Options
Coupling with Circuit Equations 2D
Rotating Motion 2D
Translating Motion 2D
Superconductivity 2D
Iron Losses 2D (LS model)
Motor Overlay 2D
Start License Manager
Refresh features

Software JMP

Está disponível a toda a comunidade académica o **Software JMP**, um programa destinado a apoiar atividades em estatística e *data science*, desde o planeamento de experiências à visualização e análise de grandes volumes de informação, *predictive analytics*, engenharia da Qualidade, fiabilidade e manutenção.
Fruto de um acordo entre Serviços de Ação Social e Universidade de Coimbra, o software é disponibilizado pelos técnicos responsáveis pelo serviço de informática das várias Unidades Orgânicas / Faculdades.

Por favor selecione o sistema operativo a instalar:

Windows

Macintosh

Software nos Laboratórios

Para apoio às actividades lectivas, o DEEC possui um conjunto de laboratórios equipados com estações de trabalho. Nestes computadores, está instalado um conjunto de software denominado Software Base, que se encontra instalado em todos. Adicionalmente, instala-se também outro software, específico às actividades de cada laboratório a cada instante e às disciplinas lá leccionadas.

Nesta página, pode consultar a todo o momento qual o software base instalado em todos os laboratórios e ainda, que software se encontra instalado em cada laboratório.

No caso de ser necessário, os docentes podem requerer a instalação de software adicional nos laboratórios, através do serviço de helpdesk@deec.uc.pt. No início de cada semestre, os pedidos deverão ser feitos com antecedência adicional, uma vez que são momentos com elevadas requisições.

Software Base

Windows

Software	Função	Licença
7Zip	(Des)Compactação de ficheiros	Freeware
Adobe Reader	Visualição de ficheiros PDF	Freeware
CutePDF	Geração de ficheiros PDF	Freeware
ESET Nod32	Antí-vírus	Comercial
Google Chrome	Browser Web	Freeware
Java JRE	Runtime Java	Freeware
Mozilla Firefox	Browser Web	Freeware
Microsoft Office	Produtividade escritório	Comercial

Notepad++	Edição de ficheiros de texto	Freeware
Putty	Cliente SSH	Freeware
WinSCP	Browser Ficheiros SFTP/SSH	Freeware
VLC Media Player	Media Player	Freeware

Linux

Software	Função	Licença
Geany	Edição de ficheiros de texto	Freeware
GCC	Compilação de software C/C++	Freeware

Software Adicional

LAI 1

O Laboratório de Apoio Informático 1, situado na Torre T, Piso 6, possui o seguinte software específico instalado:

Software	Função	Licença
QT Creator	Ambiente Integrado de Desenvolvimento	Freeware
Matlab	Linguagem de alto nível para engenharia	Comercial
MySQL Workbench	Gestão de bases de dados	Freeware
Visual Studio Professional	Ambiente de desenvolvimento	Comercial

LAI 3

O Laboratório de Apoio Informático 3, situado na Torre S, Piso 4, possui o seguinte software específico instalado:

Software	Função	Licença

Kinect for Windows	API para sistemas Kinect	Comercial (protocolo Matlab TAH)
Labview	Desenvolvimento de sistemas de medição e controlo	Comercial
Matlab	Linguagem de alto nível para engenharia	Comercial (licenciamento Matlab TAH)
MySQL Workbench	Gestão de bases de dados	Freeware
Softkinetic API	API para sistemas SofKinetic	Freeware
Codeblocks	Ambiente de desenvolvimento	Freeware
Visual Studio Professional	Ambiente de desenvolvimento	Comercial (licenciamento Microsoft Dreamspark)

LSRC

O Laboratório de Sistemas e Redes de Computadores, situado na Torre R, Piso 6, possui o seguinte software específico instalado:

Software	Função	Licença
Matlab	Linguagem de alto nível para engenharia	Comercial
Quartus II Web Edition	Design de FPGA and CPLD	Freeware
Riverbed	Simulação de redes de dados	Freeware

LSD

O Laboratório de Sistemas Digitais, situado na Torre R, Piso 6, possui o seguinte software específico instalado:

Software	Função	Licença
Matlab	Linguagem de alto nível para engenharia	Comercial
Quartus II Web Edition	Design de FPGA and CPLD	Freeware
Visual Studio Professional	Ambiente de desenvolvimento	Comercial (licenciamento Microsoft Dreamspark)
Codeblocks	Ambiente de desenvolvimento	Freeware

MySQL Workbench	Gestão de base de dados	Freeware

LPDS

O Laboratório de Processamento de Sinal, situado na Torre S, Piso 5, possui o seguinte software específico instalado:

Software	Função	Licença
Matlab	Linguagem de alto nível para engenharia	Comercial
Blender	Programa de Modelação 3D	Freeware
QT Creator	Ambiente Integrado de Desenvolvimento	Freeware
Eclipse	Plataforma de desenvolvimento	Freeware
Codeblocks	Ambiente de desenvolvimento	Freeware
Labview	Desenvolvimento de sistemas de medição e controlo	Comercial
MySQL Workbench	Gestão de base de dados	Freeware
Visual Studio Profissional	Ambiente de desenvolvimento	Comercial (licenciamento Microsoft Dreamspark)

LMI

O Laboratório de Medidas e Instrumentação , situado na Torre S, Piso 5, possui o seguinte software específico instalado:

Software	Função	Licença
Matlab	Linguagem de alto nível para engenharia	Comercial
Visual Studio Profissional	Ambiente de desenvolvimento	Comercial (licenciamento Microsoft Dreamspark)
MySQL Workbench	Gestão de base de dados	Freeware

Codeblocks	Ambiente de desenvolvimento	Freeware
Labview	Desenvolvimento de sistemas de medição e controlo	Comercial

LT

O Laboratório de Telecomunicações , situado na Torre S, Piso 6, possui o seguinte software específico instalado:

Software	Função	Licença
Matlab	Linguagem de alto nível para engenharia	Comercial
Wireshark (c/WinPcap)	Ferramenta de analise protocolar	Freeware
Riverbed	Simulação de redes de dados	Freeware

LC

O Laboratório de Controlo , situado na Torre S, Piso 3, possui o seguinte software específico instalado:

Software	Função	Licença
Matlab	Linguagem de alto nível para engenharia	Comercial
MySQL Workbench	Gestão de base de dados	Freeware
Visual Studio Profissional	Ambiente de desenvolvimento	Comercial (licenciamento Microsoft Dreamspark)

LH

O Laboratório de Hiperfrequências , situado na Torre S, Piso 6, possui o seguinte software específico instalado:

Software	Função	Licença
Matlab	Linguagem de alto nível para engenharia	Comercial
Labview	Desenvolvimento de sistemas de medição e controlo	Comercial
MySQL Workbench	Gestão de bases de dados	Freeware
Visual Studio Profissional	Ambiente de desenvolvimento	Comercial (licenciamento Microsoft Dreamspark)
Codeblocks	Ambiente de desenvolvimento	Freeware

Synology Drive Client

Download

Faça o download do software Synology Drive Client:

- Windows
- Linux
- MacOS

Instalação

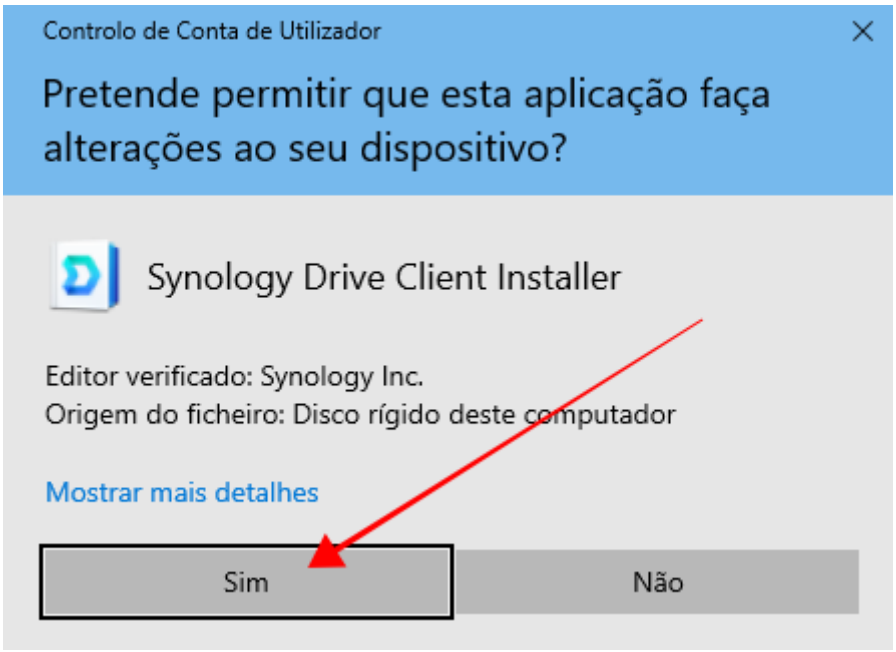

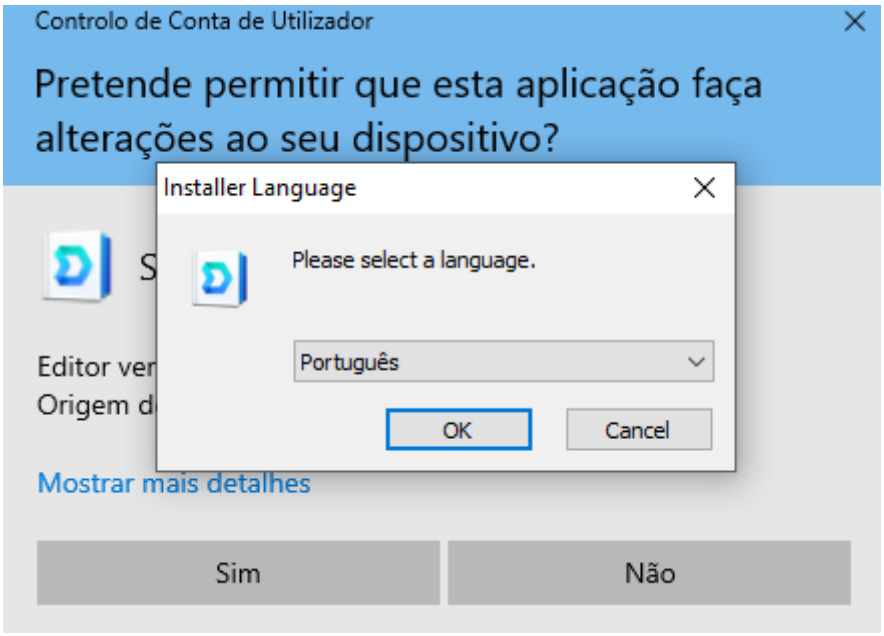
Controlo de Conta de Utilizador
Pretende permitir que esta aplicação faça alterações ao seu dispositivo?
Installer Language
Please select a language.
Português
OK
Cancel
Editor ver
Origem d
Mostrar mais detalhes
Sim
Não

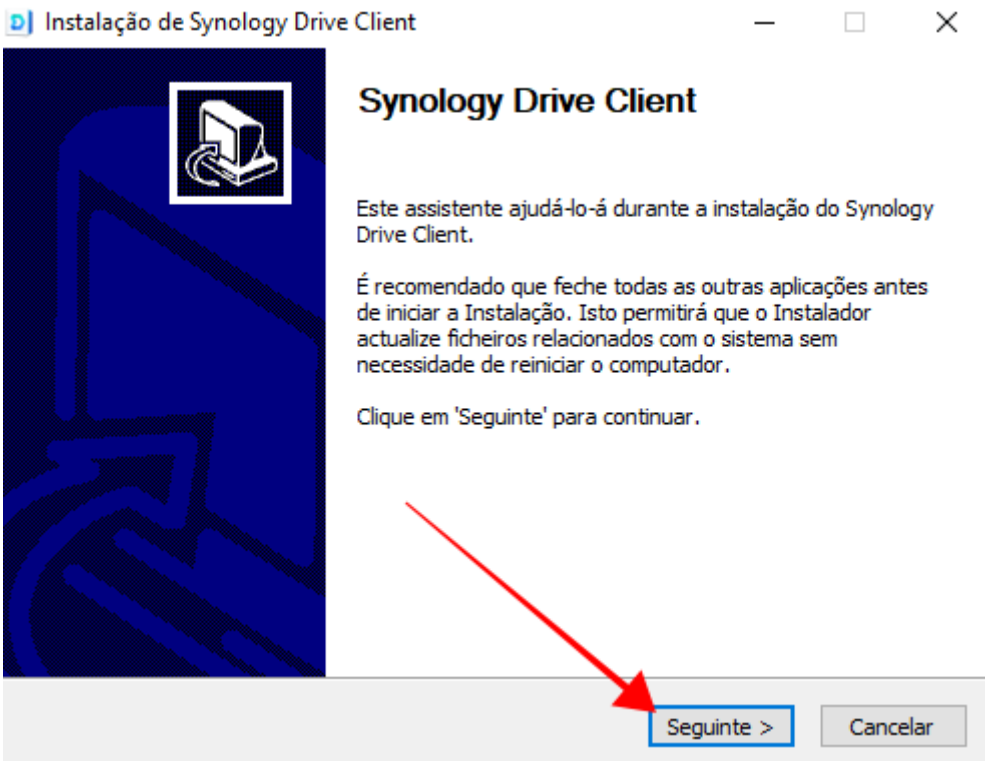
Instalação de Synology Drive Client
Synology Drive Client
Este assistente ajudá-lo-á durante a instalação do Synology Drive Client.
É recomendado que feche todas as outras aplicações antes de iniciar a Instalação. Isto permitirá que o Instalador actualize ficheiros relacionados com o sistema sem necessidade de reiniciar o computador.
Clique em 'Seguinte' para continuar.
Seguinte >
Cancelar

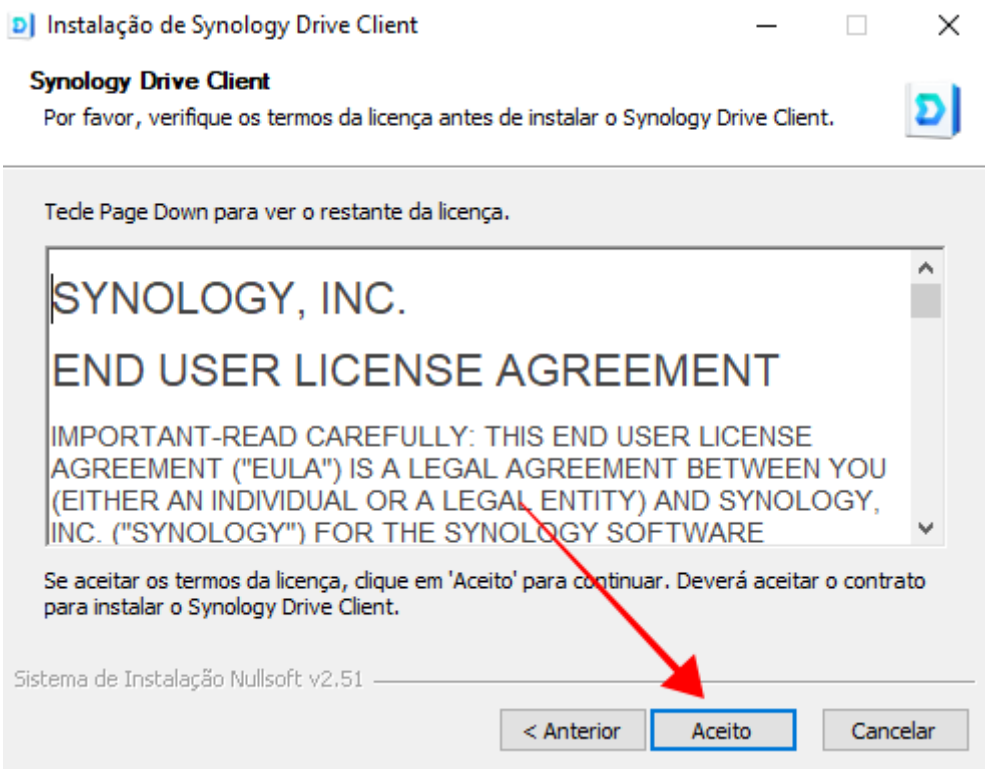

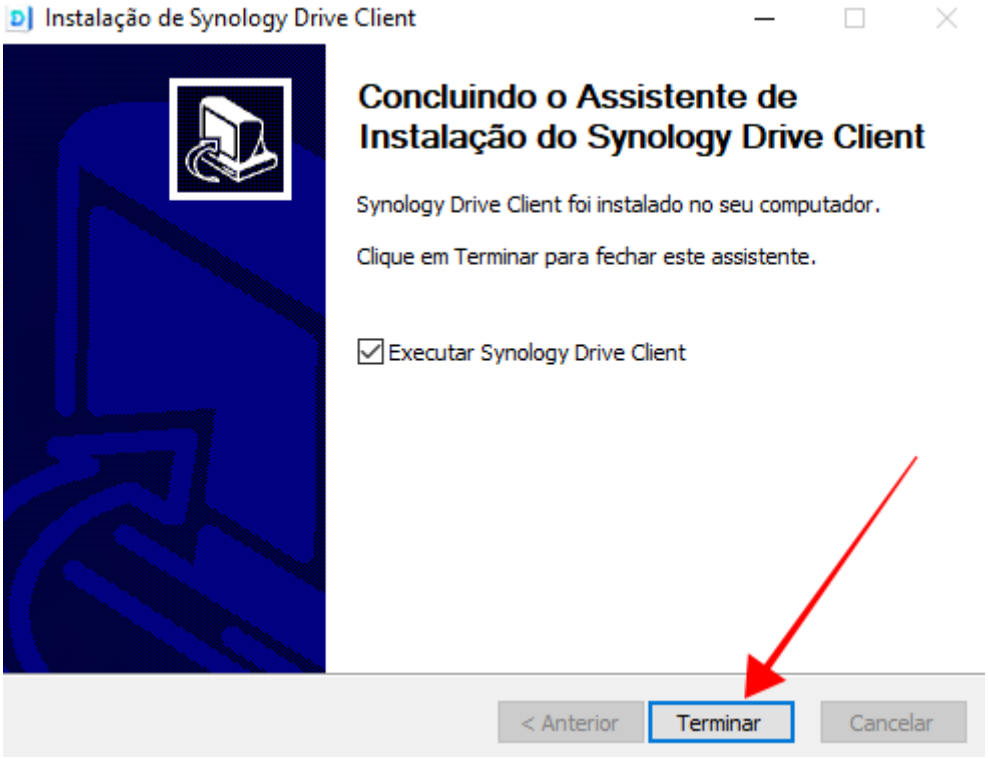

Configuração

Inicie a aplicação

Clique em “começar”

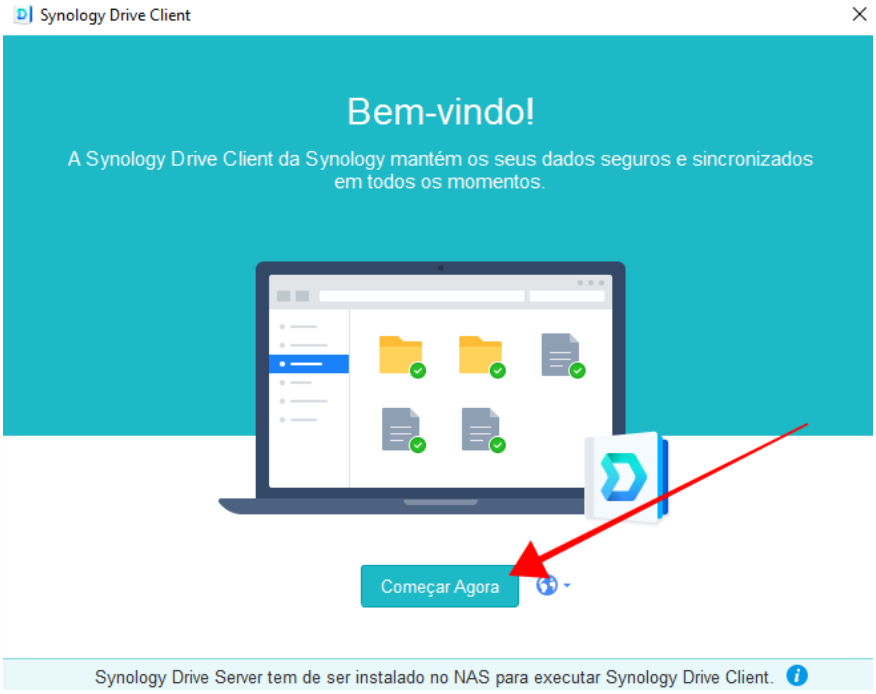

Introduza a suas credenciais

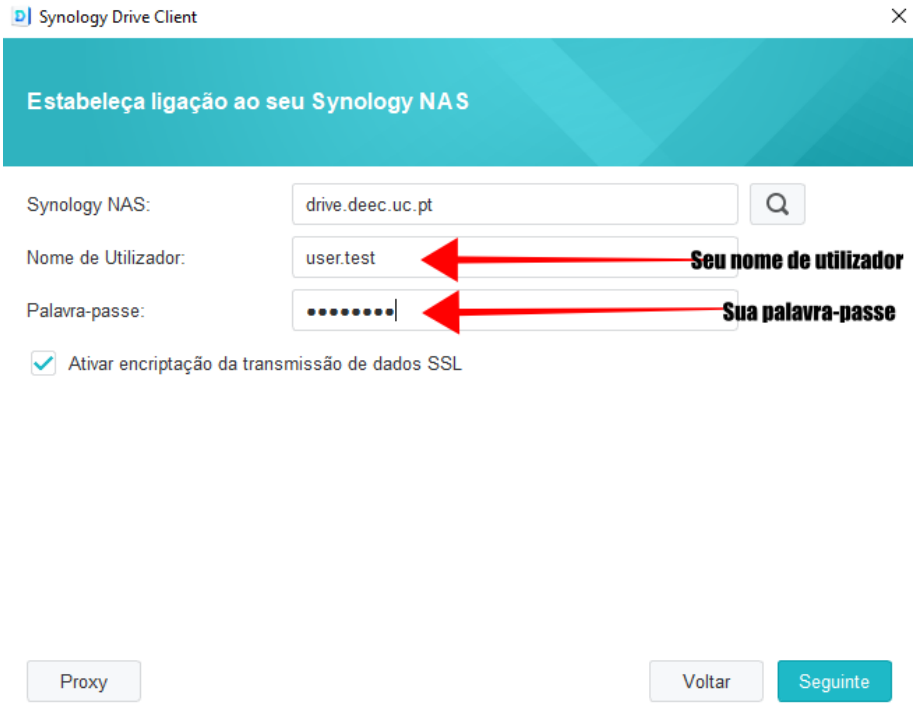

Selecione a opção conforme a imagem e clique “seguinte”

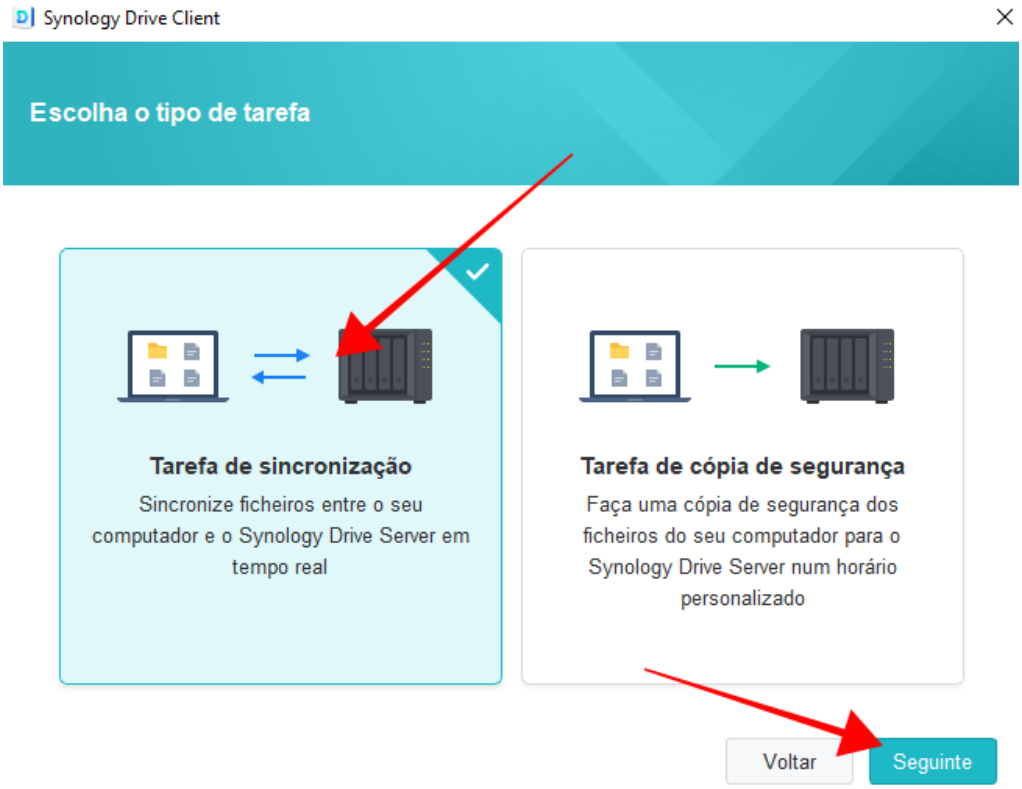

Altere o caminho das pastas, criando uma pasta chamada “documentos” dentro da pasta “os meus ficheiros” no driv

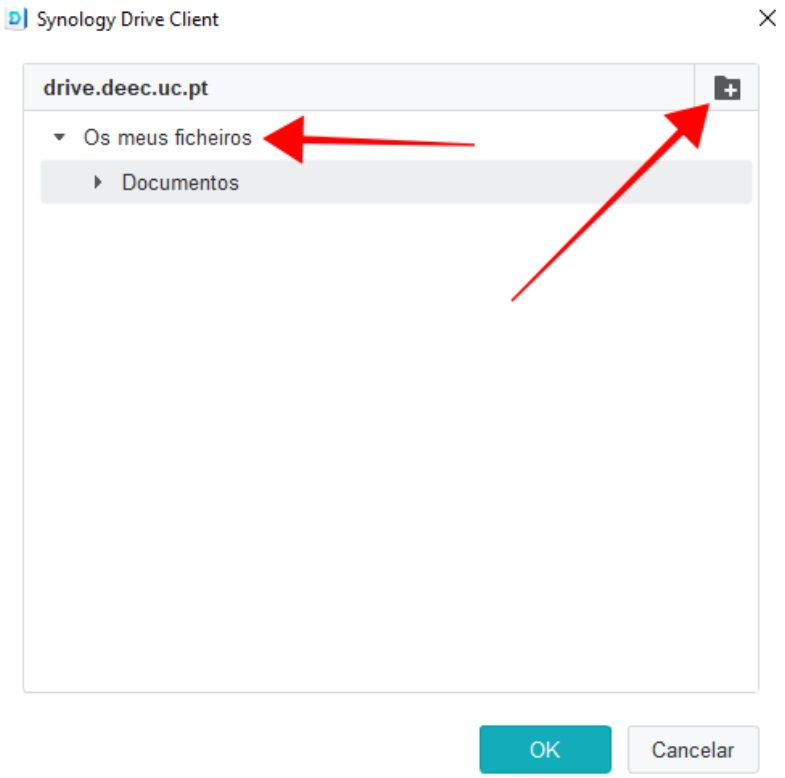

E crie também uma pasta chamada “Documentos”, ou selecione uma já existente, no seu computador, dentro da pasta do seu nome de utilizador (C:\Users\”SeuUtilizador”).

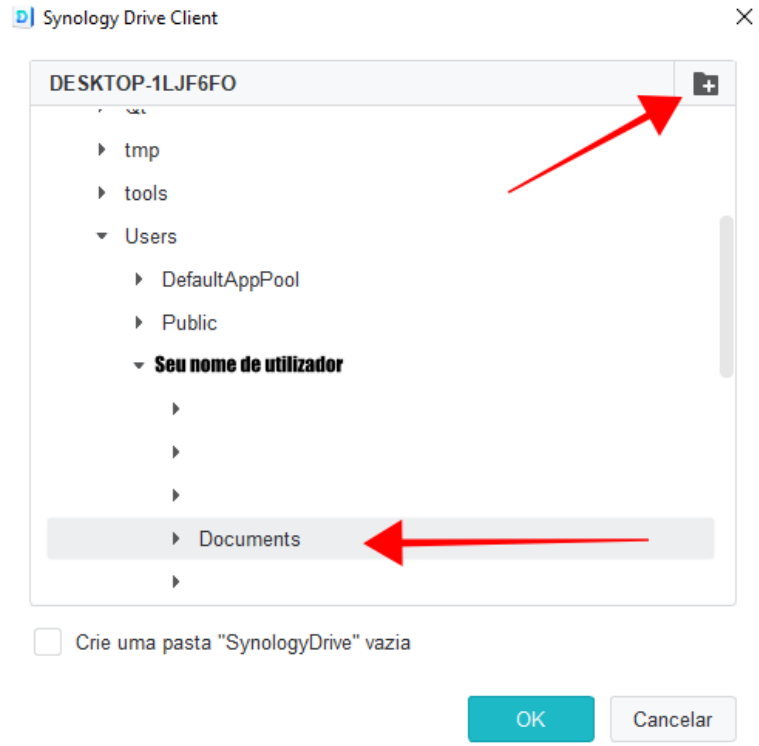

Certifique-se que obtém este resultado e selecione "concluído"

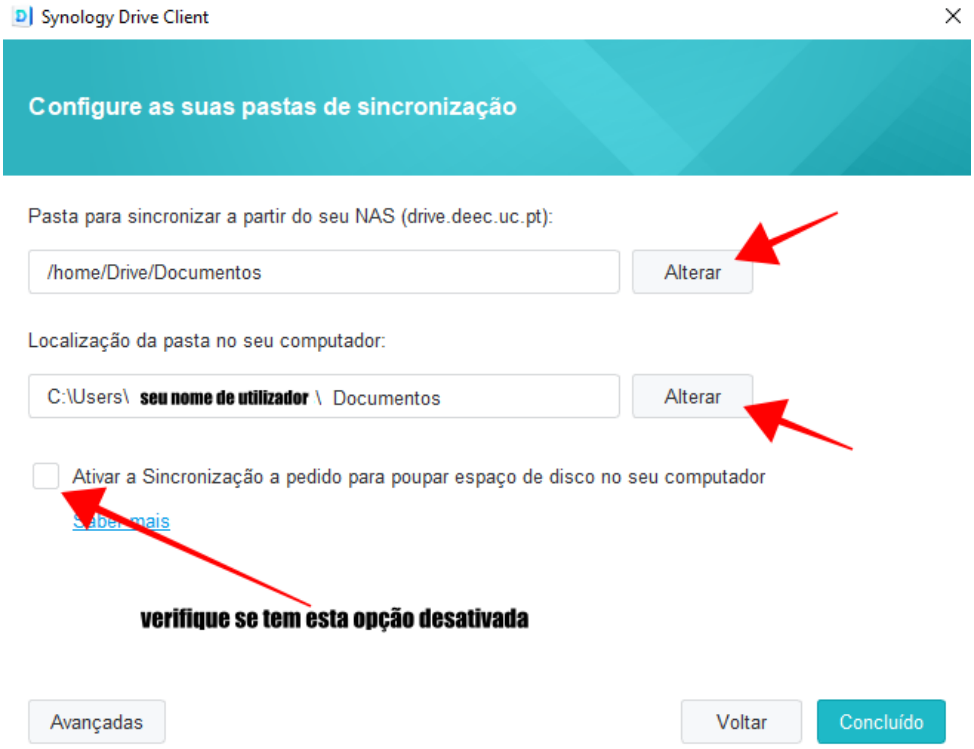

Avance nas próximas etapas clicando “seguinte” e “Abrir pasta”.

Consiga mais com o Synology Drive

Sincronize ou faça cópias de segurança de ficheiros entre o seu computador local e o Synology Drive Server para um acesso fácil e direto.

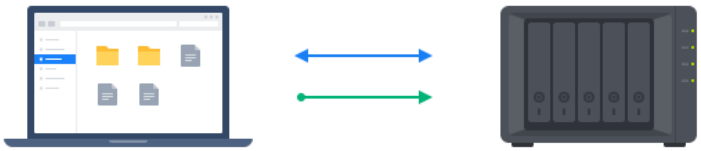

O seu computador

Synology NAS

Seguinte

Sincronizar ficheiros a pedido

Com a Sincronização a pedido, pode transmitir uma lista de todos os seus ficheiros no Synology Drive sem ocupar armazenamento local.



Disponível apenas quando está online.

Transferido e disponível offline.

Fixado permanentemente para acesso local sem

Voltar

Seguinte



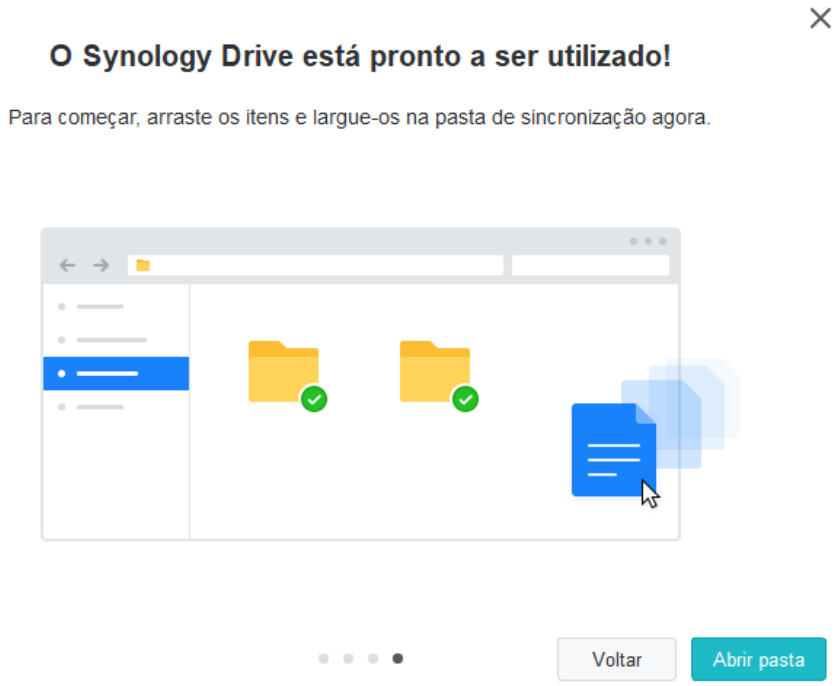

Em seguida, no menu apresentado, selecione “Editar ligação”, em seguida clique em “Partilhado Comigo” e selecione “Alterar”. Crie uma pasta dentro da pasta do seu nome de utilizador (C:\Users\”SeuUtilizador”), chamada “ShareDEEC”

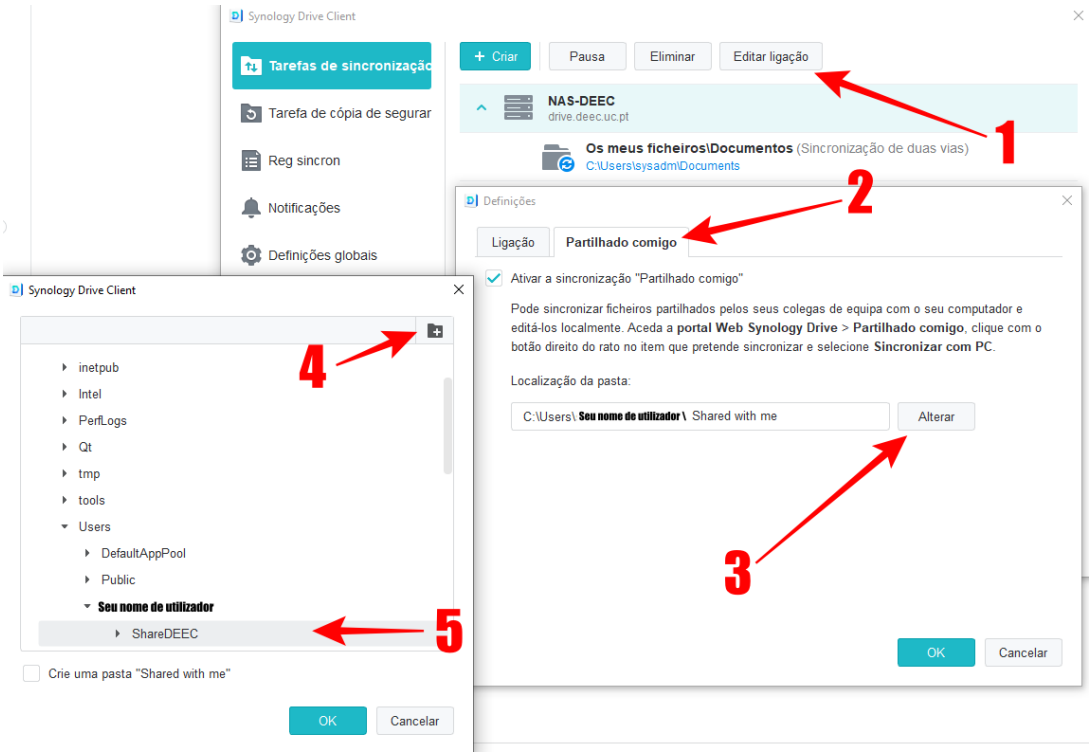

Obtendo este resultado:

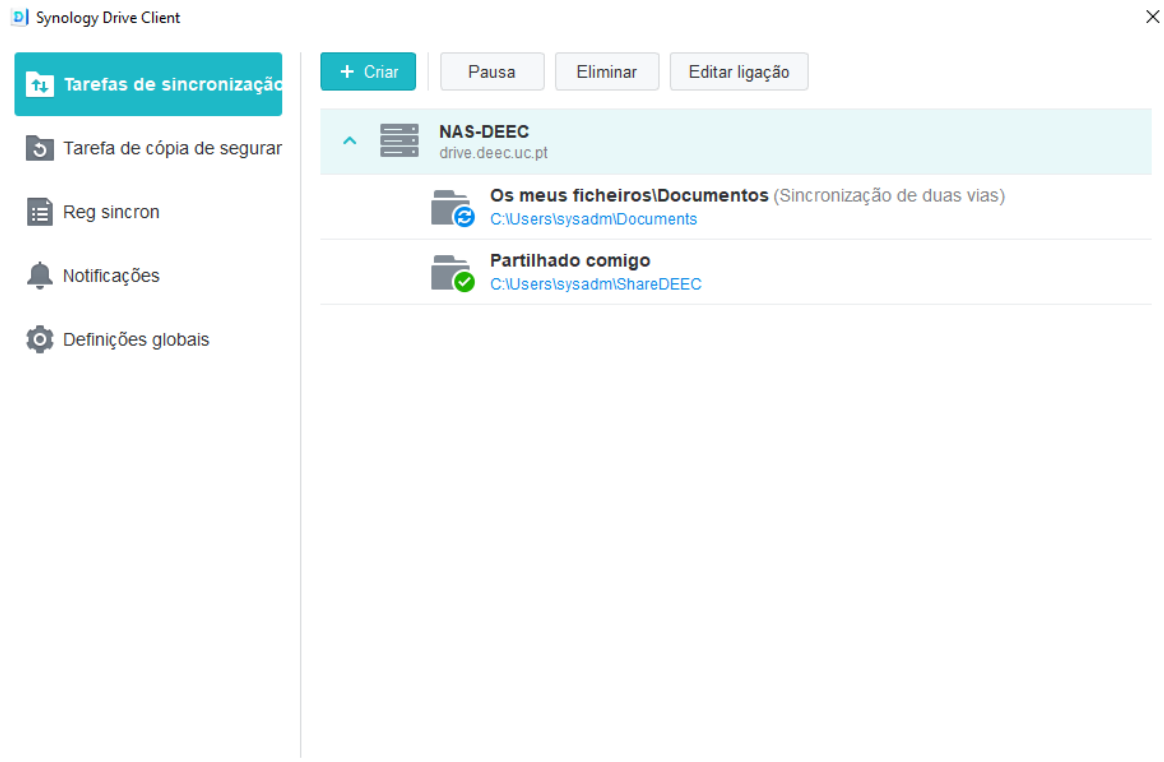

Para finalizar, de modo a obter um acesso mais rápido à pasta “ShareDEEC”, pode fixá-la em acesso rápidos.

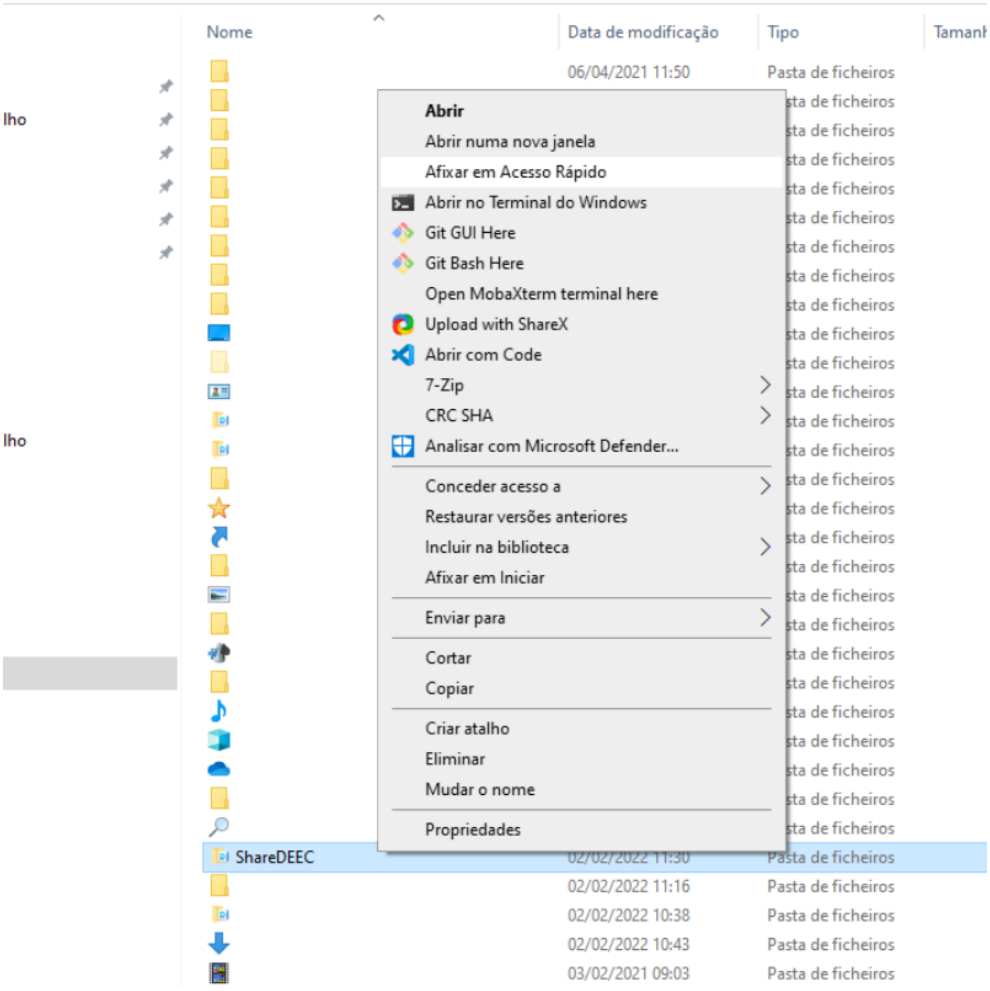

Obtendo este resultado:

