

# Ligação sem fios entre portátil e Projetor

## Requisitos

**De momento, está disponível a ligação sem fios entre portátil e Projetores da marca Epson nas salas T4.4, T6.4, A3, A4 em alternativa há tradição ligação por cabo HDMI**

Para se ligar ao projetor através da rede sem fios, deve garantir que o computador está na mesma rede que o projetor.

**Neste caso, deve estar ligado à rede sem fios DEEC.**

**A rede EDUROAM não serve para estas ligações.**

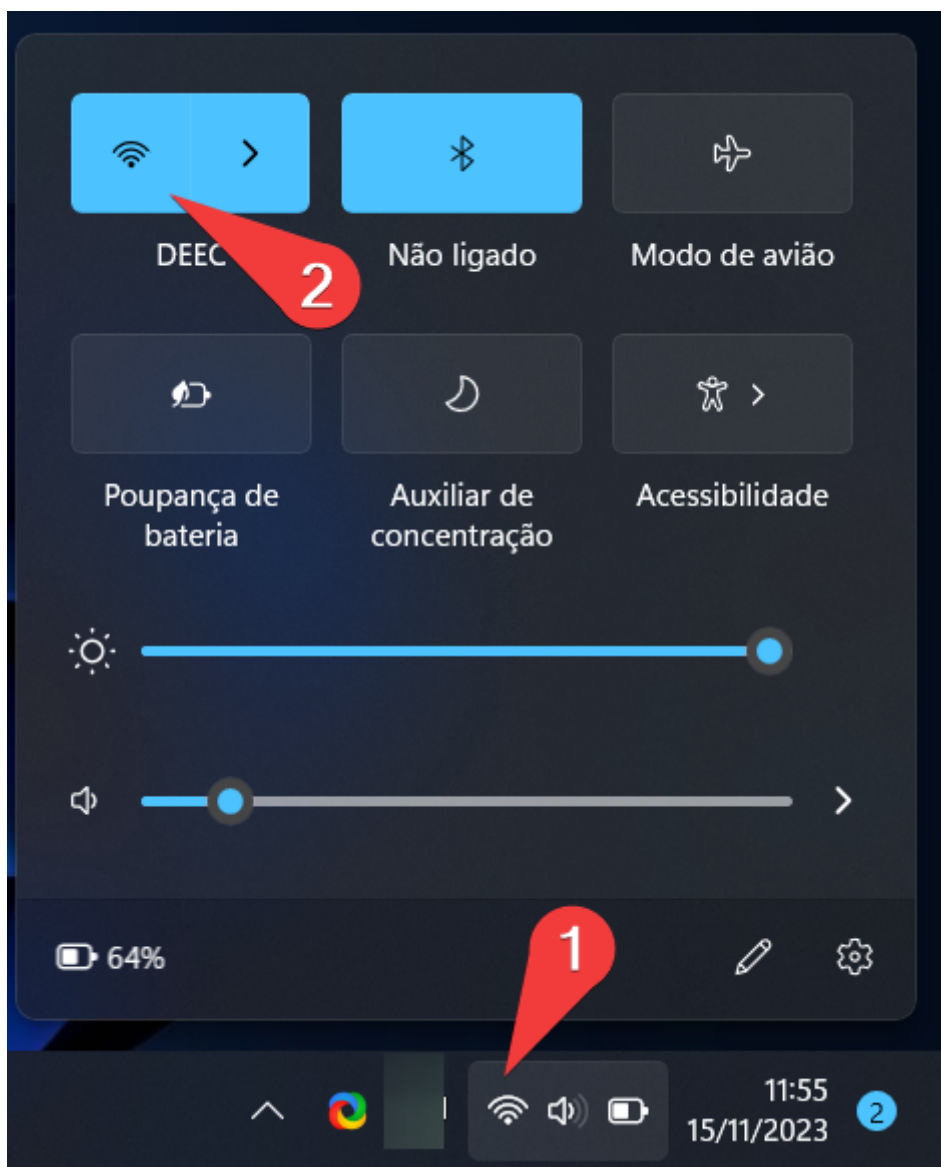

## Instalação de software

Antes de efetuar a ligação, deve garantir que tem o software Epson iProjection instalado no seu computador.

Poderá obter o software através do endereço:

<https://epson.com/support/wireless-projector-support>

Neste link, pode obter o software para ambiente Windows e ambiente Mac.

Durante a instalação, deve escolher a opção indicada:

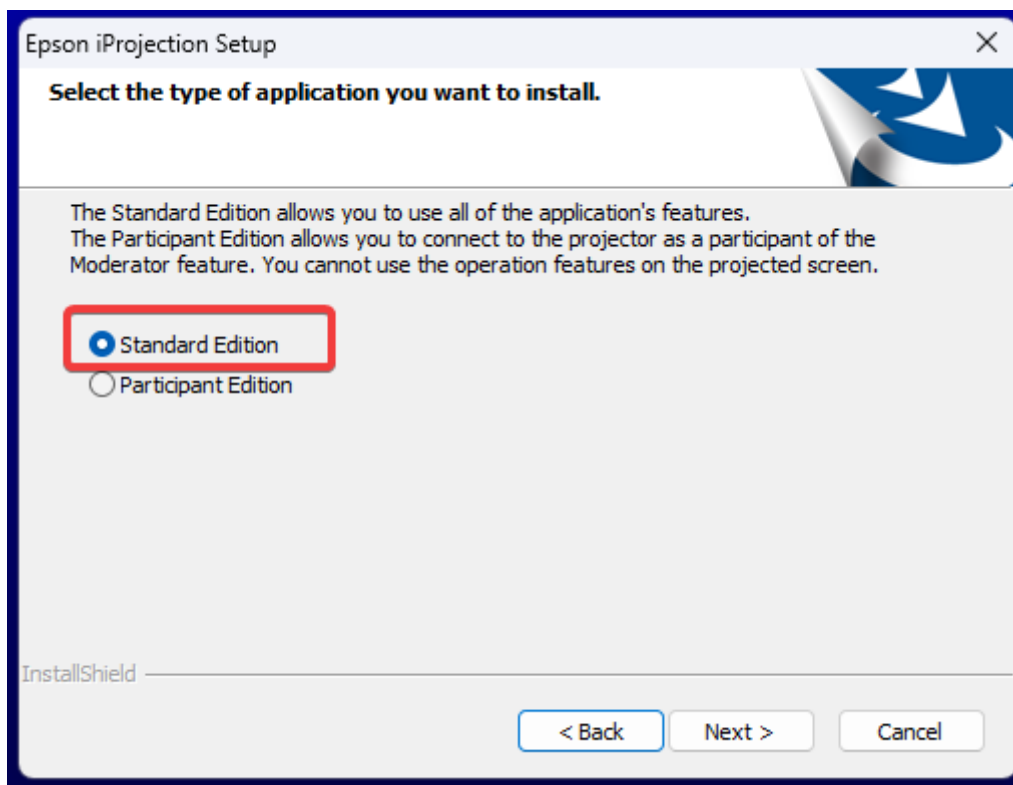

Não está disponível este software para ambientes Linux.

## Ligação ao projetor

A partir do software iProjection deve, na secção *Automatic search* escolher o projetor a qual se ligar e clicar no botão *Join*.

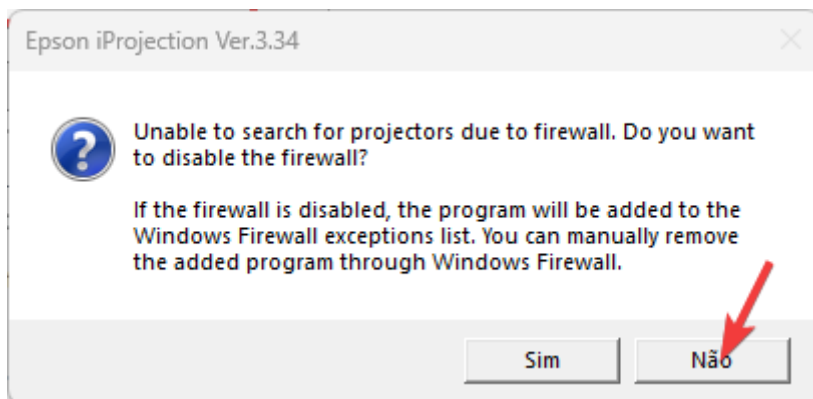
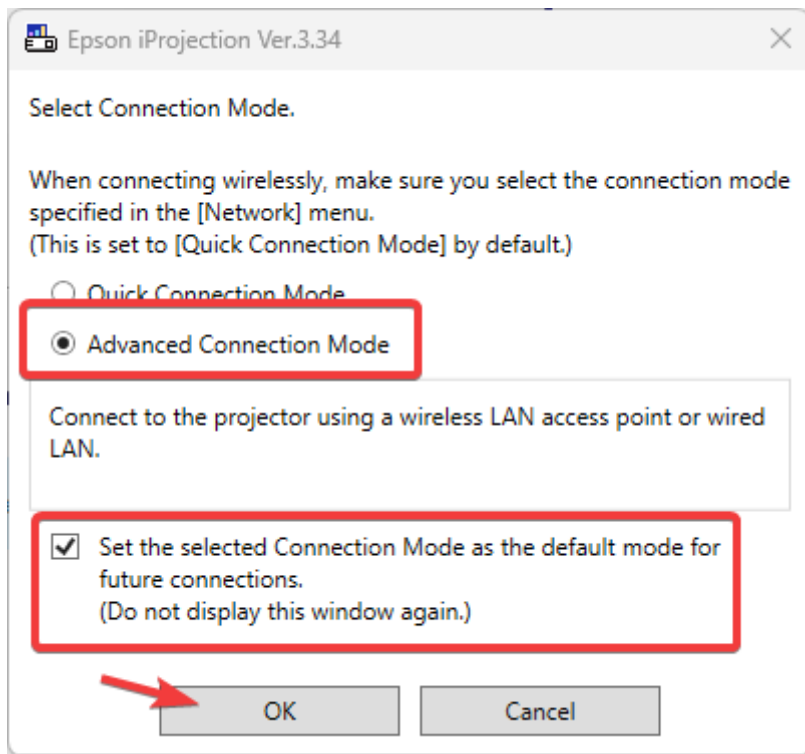

## Deseja permitir que as redes públicas e privadas acessem a esta aplicação?

A Firewall do Windows bloqueou algumas funcionalidades de Epson iProjection Ver.3.34 em todas as redes públicas e privadas.



**Epson iProjection Ver.3.34**

Editor SEIKO EPSON CORPORATION

[Mostrar mais](#)

Permitir

Cancelar

Epson iProjection Ver.3.30 - Advanced Connection -

User name  
sysadm

1

Automatic search (1)  
Manual search (0)  
Profile (0)

Shared Profile  
Profile

Projector List - Automatic search -

2 Refresh

Status	Projector name	IP address	Comments
<input type="checkbox"/> Busy	ProjetoT6.4	10.206.96.132	
<input checked="" type="checkbox"/> Standby	ProjetoT-4.4	10.206.10.1	

3

Clear list

☐ Connect as a Moderator, or disable interrupt connections.

List of Connected Projectors

4

Register

<input checked="" type="checkbox"/> ProjetoT-4.4	10.206.10.1
--	-------------

Set options

Join

De seguida, deve introduzir o *Projector Keyword*. O *Projeto Keyword* ou Palavra-chave pode ser visto na pagina inicial mostrada pelo projetor (ou apertar o botão LAN do comando do projetor).

Epson iProjection Ver.3.30 - Advanced Connection

User name

sysadm

Automatic search (1)

Manual search (0)

Profile (0)

Shared Profile

Profile

Projector List - Automatic search -

Refresh

Status	Projector name	IP address	Comments
<input type="checkbox"/> Busy	ProjetoT6.4	10.206.96.132	
<input checked="" type="checkbox"/> Standby	ProjetoT-4.4	10.206.10.1	
<input type="checkbox"/> ?		10.206.10.1	

Clear list

Register

Enter the projector keyword.

Projector name

ProjetoT-4.4

IP address

10.206.10.1

Projector Keyword

Colocar Palavra-Chave da Tela

OK

Cancel

List of Connected Projectors

Set options

Join

<input checked="" type="checkbox"/> ProjetoT-4.4	10.206.10.1
--	-------------

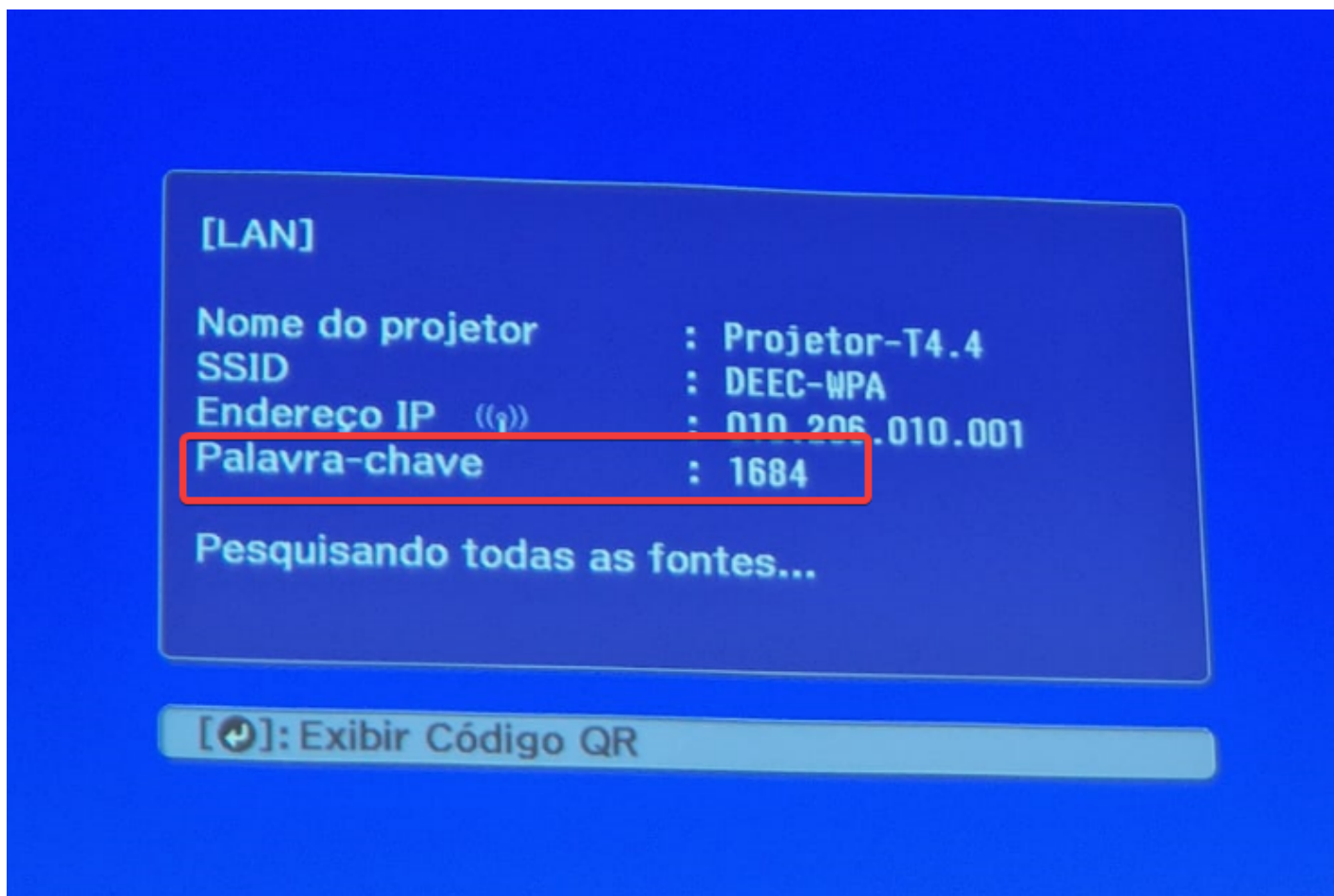

Após este passo, o computador irá detetar o Projetor como um ecrã adicional, podendo utilizar o mesmo como Mirror ou Extended Display, tal como qualquer monitor.

Revision #6

Created 16 November 2023 17:17:43 by Yamir Carvalho

Updated 17 November 2023 15:47:05 by Francisco Maia